CDMC - Archivio MOXA - Fondo "Famiglia Azzolini"

SCHEDA Unità Documentaria

n° copia digitale Azzolini_a1_01_ 001 **Unità Archivistica** Album 1

Argomento Viaggio

Tipologia Foto - stampa BN

Titolo soggetto foto o doc Modalità di sbarco di due persone a Mogadiscio

Data 1933 **Autore**

Dimensioni H x B cm 6x8,5 **Località** Mogadiscio - Somalia

Note Nell'album sotto la fotografia la didascalia manoscritta:" Come si sbarcava a Mogadiscio nel 1933"
Sul fronte in basso a destra manoscritto: "33".

CDMC - Archivio MOXA - Fondo "Famiglia Azzolini"

SCHEDA Unità Documentaria

n° copia digitale Azzolini_a1_01_ 002 **Unità Archivistica** Album 1

Argomento Viaggio

Tipologia Foto - stampa BN

Titolo soggetto foto o doc Donne Italiane in viaggio sul piroscafo F.Crispi

Data 1933 **Autore**

Dimensioni H x B cm 6x9 **Località** -

Note

Sul fronte in basso manoscritto: "Sul F.Crispi - 33".
Nell'album a fianco della fotografia la didascalia manoscritta:" Sul F.Crispi - agosto 1933"

CDMC - Archivio MOXA - Fondo "Famiglia Azzolini"

SCHEDA Unità Documentaria

n° copia digitale Azzolini_a1_01_ 003 **Unità Archivistica** Album 1

Argomento Vita e lavoro in colonia

Tipologia Foto - stampa BN

Titolo soggetto foto o doc La casa dove viveva la famiglia Azzolini

Data 1933 **Autore**

Dimensioni H x B cm 9x6 **Località** Mogadiscio - Somalia

Note

Sul fronte in basso manoscritto: "Il pozzo e la zeribba- 33".
Nell'album sotto la fotografia la didascalia manoscritta:" La nostra casa"
Il vocabolo dall'arabo "zariba" indica il recinto di canne o spine a difesa dell'abitazione.

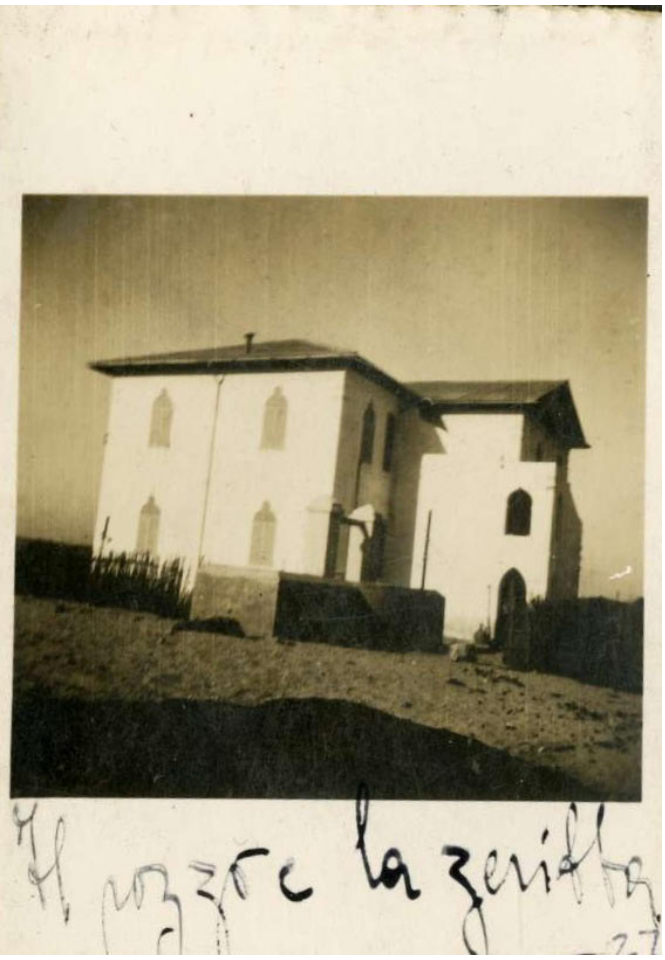

CDMC - Archivio MOXA - Fondo "Famiglia Azzolini"

SCHEDA Unità Documentaria

n° copia digitale Azzolini_a1_01_ 004 **Unità Archivistica** Album 1

Argomento Viaggio

Tipologia Foto - stampa BN

Titolo soggetto foto o doc Sig.ra Corona sul piroscafo

Data 1933 **Autore**

Dimensioni H x B cm 10,5x7,5 **Località** -

Note Sul fronte manoscritto: " 33 -Sig.ra CORONA".

CDMC - Archivio MOXA - Fondo "Famiglia Azzolini"

SCHEDA Unità Documentaria

n° copia digitale Azzolini_a1_01_ 005 **Unità Archivistica** Album 1

Argomento Viaggio

Tipologia Foto - stampa BN

Titolo soggetto foto o doc Sig. Corona e Amedeo con amici in viaggio

Data

Autore

Dimensioni H x B cm 10,5x7,5

Località -

Note Sul fronte manoscritto: " 33 -Sig.ra CORONA- AMEDEO".

CDMC - Archivio MOXA - Fondo "Famiglia Azzolini"

SCHEDA Unità Documentaria

n° copia digitale Azzolini_a1_02_ 001 **Unità Archivistica** Album 1

Argomento Vita e lavoro in colonia

Tipologia Foto - stampa BN

Titolo soggetto foto o doc Edificio nelle vicinanze della abitazione della famiglia Azzolini

Data 1933 **Autore**

Dimensioni H x B cm 7,5x10,5 **Località** Mogadiscio

Note Sul fronte manoscritto: " 33 ".

CDMC - Archivio MOXA - Fondo "Famiglia Azzolini"

SCHEDA Unità Documentaria

n° copia digitale Azzolini_a1_02_ 002 **Unità Archivistica** Album 1

Argomento Vita e lavoro in colonia

Tipologia Foto - stampa BN

Titolo soggetto foto o doc Abitazione della famifglia

Data 1933 **Autore**

Dimensioni H x B cm 7,5x10,5 **Località** Mogadiscio - Somalia

Note Sul fronte manoscritto: " 33 ".
Nell'album sotto la fotografia la didascalia manoscritta:" La nostra casa con Amedeo e quella di fronte"

CDMC - Archivio MOXA - Fondo "Famiglia Azzolini"

SCHEDA Unità Documentaria

n° copia digitale Azzolini_a1_02_ 003 **Unità Archivistica** Album 1

Argomento Vita e lavoro in colonia

Tipologia Foto - stampa BN

Titolo soggetto foto o doc Amedeo in divisa a cavallo

Data 1933 **Autore**

Dimensioni H x B cm 10x14,5 **Località** Mogadiscio - Somalia

Note Sul fronte manoscritto: " 33 ".
Nell'album a fianco della fotografia la didascalia manoscritta:" 11-11-33 davanti a casa"

CDMC - Archivio MOXA - Fondo "Famiglia Azzolini"

SCHEDA Unità Documentaria

n° copia digitale Azzolini_a1_03_ 001 **Unità Archivistica** Album 1

Argomento Vita e lavoro in colonia

Tipologia Foto - stampa BN

Titolo soggetto foto o doc Militare a cavallo

Data 1933 **Autore**

Dimensioni H x B cm 7,5x10,5 **Località** Mogadisco - Somalia

Note Sul fronte manoscritto: " 33 ".

CDMC - Archivio MOXA - Fondo "Famiglia Azzolini"

SCHEDA Unità Documentaria

n° copia digitale Azzolini_a1_03_ 002 **Unità Archivistica** Album 1

Argomento Vita e lavoro in colonia

Tipologia Foto - stampa BN

Titolo soggetto foto o doc Automezzo militare

Data 1934 **Autore**

Dimensioni H x B cm 8,5x6 **Località** Mogadiscio - Somalia

Note Sul fronte manoscritto: " 34 ".
Nell'album a fianco della fotografia la didascalia manoscritta:" arrivo a casa 11-1-34".

CDMC - Archivio MOXA - Fondo "Famiglia Azzolini"

SCHEDA Unità Documentaria

n° copia digitale Azzolini_a1_03_ 003 **Unità Archivistica** Album 1

Argomento Vita e lavoro in colonia

Tipologia Foto - stampa BN

Titolo soggetto foto o doc Signore e bambini italiani al balcone

Data 1933 **Autore**

Dimensioni H x B cm 7,5x10,5 **Località** Mogadiscio - Somalia

Note Sul fronte manoscritto: " 33 ".

CDMC - Archivio MOXA - Fondo "Famiglia Azzolini"

SCHEDA Unità Documentaria

n° copia digitale Azzolini_a1_03_ 004 **Unità Archivistica** Album 1

Argomento Vita e lavoro in colonia

Tipologia Foto - stampa BN

Titolo soggetto foto o doc Famiglia Azzolini

Data 1933 **Autore**

Dimensioni H x B cm 8,5x6 **Località** Mogadiscio - Somalia

Note Sul fronte manoscritto: " MOGADISCIO 33 ".

CDMC - Archivio MOXA - Fondo "Famiglia Azzolini"

SCHEDA Unità Documentaria

n° copia digitale Azzolini_a1_04_ 001 **Unità Archivistica** Album 1

Argomento Vita e lavoro in colonia

Tipologia Foto - stampa BN

Titolo soggetto foto o doc Sig.ra Azzolini

Data 1932 **Autore**

Dimensioni H x B cm 9x6 **Località** Mogadiscio - Somalia

Note Sul fronte manoscritto: " Lo dice mamma !! 32 Questa è una ... migliori".

CDMC - Archivio MOXA - Fondo "Famiglia Azzolini"

SCHEDA Unità Documentaria

n° copia digitale Azzolini_a1_04_ 002 **Unità Archivistica** Album 1

Argomento Vita e lavoro in colonia

Tipologia Foto - stampa BN

Titolo soggetto foto o doc Interno di una abitazione

Data 1933 **Autore**

Dimensioni H x B cm 7,5x10,5 **Località** Mogadiscio - Somalia

Note Sul fronte manoscritto: " 33 ".

CDMC - Archivio MOXA - Fondo "Famiglia Azzolini"

SCHEDA Unità Documentaria

n° copia digitale Azzolini_a1_04_ 003 **Unità Archivistica** Album 1

Argomento Vita e lavoro in colonia

Tipologia Foto - stampa BN

Titolo soggetto foto o doc Coniugi Azzolini

Data 1933 **Autore**

Dimensioni H x B cm 10x14,5 **Località** Mogadiscio - Somalia

Note Sul fronte manoscritto: " 33 ".

CDMC - Archivio MOXA - Fondo "Famiglia Azzolini"

SCHEDA Unità Documentaria

n° copia digitale Azzolini_a1_04_ 004 **Unità Archivistica** Album 1

Argomento Vita e lavoro in colonia

Tipologia Foto - stampa BN

Titolo soggetto foto o doc Interno di una abitazione

Data

Autore

Dimensioni H x B cm 10,5x7,5

Località Mogadiscio - Somalia

Note

CDMC - Archivio MOXA - Fondo "Famiglia Azzolini"

SCHEDA Unità Documentaria

n° copia digitale Azzolini_a1_05_ 001 **Unità Archivistica** Album 1

Argomento Vita e lavoro in colonia

Tipologia Foto - stampa BN

Titolo soggetto foto o doc Interno della abitazione di fronte alla veranda

Data 1934 **Autore**

Dimensioni H x B cm 8,5x6 **Località** Mogadiscio - Somalia

Note Sul fronte manoscritto: "fronte della veranda ".
Nell'album sotto la fotografia la didascalia manoscritta:" parte della veranda 1934"

CDMC - Archivio MOXA - Fondo "Famiglia Azzolini"

SCHEDA Unità Documentaria

n° copia digitale Azzolini_a1_05_ 002 **Unità Archivistica** Album 1

Argomento Vita e lavoro in colonia

Tipologia Foto - stampa BN

Titolo soggetto foto o doc Il riccio

Data 1934 **Autore**

Dimensioni H x B cm 8,5x6 **Località** Mogadiscio - Somalia

Note Sul fronte manoscritto: "il riccio ".
Nell'album sotto la fotografia la didascalia manoscritta:"il riccio 1934"

CDMC - Archivio MOXA - Fondo "Famiglia Azzolini"

SCHEDA Unità Documentaria

n° copia digitale Azzolini_a1_05_ 003 **Unità Archivistica** Album 1

Argomento Vita e lavoro in colonia

Tipologia Foto - stampa BN

Titolo soggetto foto o doc Amedeo con un piccolo animale africano

Data 1934 **Autore**

Dimensioni H x B cm 8,5x6 **Località** Mogadiscio - Somalia

Note Sul fronte manoscritto: "Amedeo e il tuculi [...] ".
Nell'album sotto la fotografia la didascalia manoscritta:"Amedeo e il tuculi [...] 1934 "

CDMC - Archivio MOXA - Fondo "Famiglia Azzolini"

SCHEDA Unità Documentaria

n° copia digitale Azzolini_a1_05_ 004 **Unità Archivistica** Album 1

Argomento Fauna

Tipologia Foto - stampa BN

Titolo soggetto foto o doc Piccolo animale africano su un tavolo

Data 1934 **Autore**

Dimensioni H x B cm 9,5x14,5 **Località** Mogadiscio - Somalia

Note Nell'album sopra la fotografia la didascalia manoscritta:"Amedeo e il tuculi [...] 1934 "

CDMC - Archivio MOXA - Fondo "Famiglia Azzolini"

SCHEDA Unità Documentaria

n° copia digitale Azzolini_a1_05_ 005 **Unità Archivistica** Album 1

Argomento Fauna

Tipologia Foto - stampa BN

Titolo soggetto foto o doc Piccolo animale africano

Data 1934 **Autore**

Dimensioni H x B cm 8,5x6 **Località** Mogadiscio - Somalia

Note Sul fronte manoscritto: " il tuculi [...] in [...] ".

CDMC - Archivio MOXA - Fondo "Famiglia Azzolini"

SCHEDA Unità Documentaria

n° copia digitale Azzolini_a1_06_ 001 **Unità Archivistica** Album 1

Argomento Vita e lavoro in colonia

Tipologia Foto - stampa BN

Titolo soggetto foto o doc Italo Azzolini sul campo da tennis

Data 1939 **Autore**

Dimensioni H x B cm 10,5x7,5 **Località** -

Note Sul fronte manoscritto: "SB 39 ".

CDMC - Archivio MOXA - Fondo "Famiglia Azzolini"

SCHEDA Unità Documentaria

n° copia digitale Azzolini_a1_06_ 002 **Unità Archivistica** Album 1

Argomento Vita e lavoro in colonia

Tipologia Foto - stampa BN

Titolo soggetto foto o doc Ragazzo vicino ad una staccionata

Data 1934 **Autore**

Dimensioni H x B cm 8,5x6 **Località** Mogadiscio - Somalia

Note Sul fronte manoscritto: "34".

CDMC - Archivio MOXA - Fondo "Famiglia Azzolini"

SCHEDA Unità Documentaria

n° copia digitale Azzolini_a1_06_ 003 **Unità Archivistica** Album 1

Argomento Vita e lavoro in colonia

Tipologia Foto - stampa BN

Titolo soggetto foto o doc Italo Azzolini

Data

Autore

Dimensioni H x B cm 9x6

Località -

Note Italo Azzolini

CDMC - Archivio MOXA - Fondo "Famiglia Azzolini"

SCHEDA Unità Documentaria

n° copia digitale Azzolini_a1_06_ 004 **Unità Archivistica** Album 1

Argomento Vita e lavoro in colonia

Tipologia Foto - stampa BN

Titolo soggetto foto o doc Giuseppe Azzolini

Data 1933 **Autore**

Dimensioni H x B cm 6x9 **Località** Mogadiscio - Somalia

Note Sul fronte manoscritto: "33 ".

CDMC - Archivio MOXA - Fondo "Famiglia Azzolini"

SCHEDA Unità Documentaria

n° copia digitale Azzolini_a1_06_ 005 **Unità Archivistica** Album 1

Argomento Viaggio

Tipologia Foto - stampa BN

Titolo soggetto foto o doc Sig.ra Azzolini con altre persone in viaggio sul Francesco Crispi

Data 1933 **Autore**

Dimensioni H x B cm 7,5x10,5 **Località** -

Note Sul fronte manoscritto: "SUL FRANCESCO CRISPI 33 ".
Uguale a: Azzolini_a1_24_ 002

CDMC - Archivio MOXA - Fondo "Famiglia Azzolini"

SCHEDA Unità Documentaria

n° copia digitale Azzolini_a1_07_ 001 **Unità Archivistica** Album 1

Argomento Vita e lavoro in colonia

Tipologia Foto - stampa BN

Titolo soggetto foto o doc Uomo a cavallo con ragazzo somalo

Data

Autore

Dimensioni H x B cm 10x14,5

Località Mogadiscio - Somalia

Note Sul fronte manoscritto: "MOGADISCIO".

CDMC - Archivio MOXA - Fondo "Famiglia Azzolini"

SCHEDA Unità Documentaria

n° copia digitale Azzolini_a1_07_ 002 **Unità Archivistica** Album 1

Argomento Vita e lavoro in colonia

Tipologia Foto - stampa BN

Titolo soggetto foto o doc Italo Azzolini

Data 1933 **Autore**

Dimensioni H x B cm 14,5x10 **Località** Mogadiscio - Somalia

Note Sul fronte manoscritto: "33".

CDMC - Archivio MOXA - Fondo "Famiglia Azzolini"

SCHEDA Unità Documentaria

n° copia digitale Azzolini_a1_07_ 003 **Unità Archivistica** Album 1

Argomento Vita militare

Tipologia Foto - stampa BN

Titolo soggetto foto o doc Italo Azzolini a Mellaha

Data 1940 **Autore**

Dimensioni H x B cm 9x5,8 **Località** Mellaha (Tripoli) - Libia

Note Sul fronte manoscritto: "40 ".
Uguale a foto Azzolini_a2_031

CDMC - Archivio MOXA - Fondo "Famiglia Azzolini"

SCHEDA Unità Documentaria

n° copia digitale Azzolini_a1_07_ 004 **Unità Archivistica** Album 1

Argomento Vita militare

Tipologia Foto - stampa BN

Titolo soggetto foto o doc Due militari su su uno scoglio

Data 1933 **Autore**

Dimensioni H x B cm 8x6 **Località** A. O.

Note Sul fronte manoscritto: "33 ".

CDMC - Archivio MOXA - Fondo "Famiglia Azzolini"

SCHEDA Unità Documentaria

n° copia digitale Azzolini_a1_08_ 001 **Unità Archivistica** Album 1

Argomento Viaggio

Tipologia Foto - stampa BN

Titolo soggetto foto o doc Giuseppe Azzolini con Italo e altre persone sul ponte di una nave

Data 1933 **Autore**

Dimensioni H x B cm 11x16 **Località** -

Note Nell'album sotto la fotografia la didascalia manoscritta: "Accompagno ad Aden Italo che va a Caserta 33"

CDMC - Archivio MOXA - Fondo "Famiglia Azzolini"

SCHEDA Unità Documentaria

n° copia digitale Azzolini_a1_08_ 002 **Unità Archivistica** Album 1

Argomento Viaggio

Tipologia Foto - stampa BN

Titolo soggetto foto o doc Giuseppe Azzolini

Data 1933 **Autore**

Dimensioni H x B cm 8,5x6 **Località** -

Note Nell'album sotto la fotografia la didascalia manoscritta: "Accompagno ad Aden Italo che va a Caserta 33"

CDMC - Archivio MOXA - Fondo "Famiglia Azzolini"

SCHEDA Unità Documentaria

n° copia digitale Azzolini_a1_09_ 001 **Unità Archivistica** Album 1

Argomento Popolazione usi e costumi

Tipologia Foto - stampa BN

Titolo soggetto foto o doc Donne somale

Data 1934 **Autore**

Dimensioni H x B cm 6x8,5 **Località** Somalia

Note Sul fronte manoscritto: "34 ".

CDMC - Archivio MOXA - Fondo "Famiglia Azzolini"

SCHEDA Unità Documentaria

n° copia digitale Azzolini_a1_09_ 002 **Unità Archivistica** Album 1

Argomento Popolazione usi e costumi

Tipologia Foto - stampa BN

Titolo soggetto foto o doc Personale di servizio somalo

Data 1934 **Autore**

Dimensioni H x B cm 8,8x6,3 **Località** Mogadiscio - Somalia

Note Sul fronte manoscritto: "il boy, il cuoco e il cameriere 34".
Nell'album sotto la fotografia la didascalia manoscritta: "il boy, il cuoco e il cameriere".

CDMC - Archivio MOXA - Fondo "Famiglia Azzolini"

SCHEDA Unità Documentaria

n° copia digitale Azzolini_a1_09_ 003 **Unità Archivistica** Album 1

Argomento Popolazione usi e costumi

Tipologia Foto - stampa BN

Titolo soggetto foto o doc Il cuoco Alì e la moglie

Data 1933 **Autore**

Dimensioni H x B cm 8x5,5 **Località** Mogadiscio - Somalia

Note Nell'album sotto la fotografia la didascalia manoscritta: "il cuoco Alì e la moglie 33".

CDMC - Archivio MOXA - Fondo "Famiglia Azzolini"

SCHEDA Unità Documentaria

n° copia digitale Azzolini_a1_09_ 004 **Unità Archivistica** Album 1

Argomento Popolazione usi e costumi

Tipologia Foto - stampa BN

Titolo soggetto foto o doc Il cuoco Alì insieme alla sua famiglia

Data 1933 **Autore**

Dimensioni H x B cm 10,5x7,5 **Località** Mogadiscio - Somalia

Note Nell'album sotto la fotografia la didascalia manoscritta: "La famiglia di Alì, il cuoco 33"

CDMC - Archivio MOXA - Fondo "Famiglia Azzolini"

SCHEDA Unità Documentaria

n° copia digitale Azzolini_a1_09_ 005 **Unità Archivistica** Album 1

Argomento Popolazione usi e costumi

Tipologia Foto - stampa BN

Titolo soggetto foto o doc Il cuoco Alì e la sua famiglia

Data 1933 **Autore**

Dimensioni H x B cm 9x6 **Località** Mogadiscio - Somalia

Note Sul fronte manoscritto: "33"

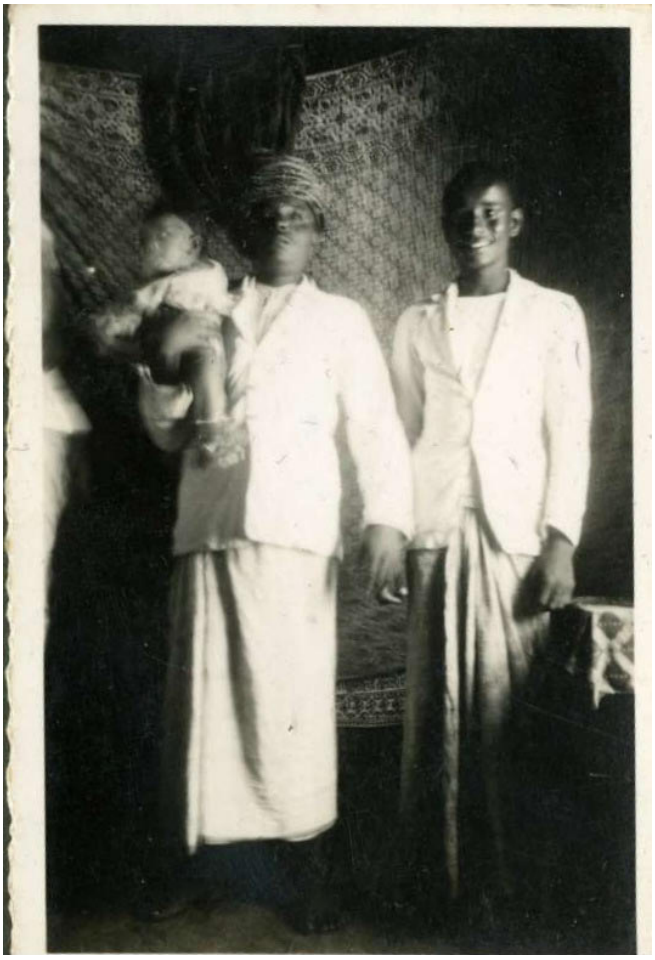

CDMC - Archivio MOXA - Fondo "Famiglia Azzolini"

SCHEDA Unità Documentaria

n° copia digitale Azzolini_a1_09_ 006 **Unità Archivistica** Album 1

Argomento Popolazione usi e costumi

Tipologia Foto - stampa BN

Titolo soggetto foto o doc Un autista somalo

Data 1933 **Autore**

Dimensioni H x B cm 9x6 **Località** Somalia

Note Sul fronte manoscritto: "un autista 33"

CDMC - Archivio MOXA - Fondo "Famiglia Azzolini"

SCHEDA Unità Documentaria

n° copia digitale Azzolini_a1_10_ 001 **Unità Archivistica** Album 1

Argomento Vita e lavoro in colonia

Tipologia Foto - stampa BN

Titolo soggetto foto o doc Baobab a Morogavi

Data

Autore

Dimensioni H x B cm 8,5x6

Località Morogavi - Somalia

Note Sul fronte manoscritto: "Interno del baobab di Morogavi"

CDMC - Archivio MOXA - Fondo "Famiglia Azzolini"

SCHEDA Unità Documentaria

n° copia digitale Azzolini_a1_10_ 002 **Unità Archivistica** Album 1

Argomento Popolazione usi e costumi

Tipologia Foto - stampa BN

Titolo soggetto foto o doc Somali sotto un baobab

Data

Autore

Dimensioni H x B cm 8,5x6

Località Morogavi - Somalia

Note Sul fronte manoscritto: "[...] del baobab a [...] il baobab di Morogavi"

CDMC - Archivio MOXA - Fondo "Famiglia Azzolini"

SCHEDA Unità Documentaria

n° copia digitale Azzolini_a1_10_ 003 **Unità Archivistica** Album 1

Argomento Vita e lavoro in colonia

Tipologia Foto - stampa BN

Titolo soggetto foto o doc Italiano sotto un baobab

Data

Autore

Dimensioni H x B cm 8,5x6

Località Morogavi - Somalia

Note Sul fronte manoscritto: "Un lato del baobab a Morogavi"

CDMC - Archivio MOXA - Fondo "Famiglia Azzolini"

SCHEDA Unità Documentaria

n° copia digitale Azzolini_a1_10_ 004 **Unità Archivistica** Album 1

Argomento Fauna

Tipologia Foto - stampa BN

Titolo soggetto foto o doc Mandria di cammelli che stanno bevendo

Data 09-01-1934 **Autore**

Dimensioni H x B cm 8,5x6 **Località** Bardera - Somalia

Note Sul fronte manoscritto: "Abbeverata a Bandera 9-1-34"

CDMC - Archivio MOXA - Fondo "Famiglia Azzolini"

SCHEDA Unità Documentaria

n° copia digitale Azzolini_a1_10_ 005 **Unità Archivistica** Album 1

Argomento Fauna

Tipologia Foto - stampa BN

Titolo soggetto foto o doc Mandria di cammelli che stanno bevendo

Data 09-01-1934 **Autore**

Dimensioni H x B cm 8,5x6 **Località** Bardera - Somalia

Note Sul fronte manoscritto: "Abbeverata a Bardera 9-1-34"
Nell'album sotto la fotografia la didascalia manoscritta: "Abbeverata a Bardera 9-1-34"

CDMC - Archivio MOXA - Fondo "Famiglia Azzolini"

SCHEDA Unità Documentaria

n° copia digitale Azzolini_a1_10_ 006 **Unità Archivistica** Album 1

Argomento Fauna

Tipologia Foto - stampa BN

Titolo soggetto foto o doc Mandria di cammelli che stanno bevendo

Data 09-01-1934 **Autore**

Dimensioni H x B cm 8,5x6 **Località** Bardera - Somalia

Note Sul fronte manoscritto: "Abbeverata a Bandera 9-1-34"

CDMC - Archivio MOXA - Fondo "Famiglia Azzolini"

SCHEDA Unità Documentaria

n° copia digitale Azzolini_a1_11_ 001 **Unità Archivistica** Album 1

Argomento Panorami di regione

Tipologia Foto - stampa BN

Titolo soggetto foto o doc Corso d'acqua

Data 1934 **Autore**

Dimensioni H x B cm 13x18 **Località** Somalia

Note Sul fronte manoscritto: "34"

CDMC - Archivio MOXA - Fondo "Famiglia Azzolini"

SCHEDA Unità Documentaria

n° copia digitale Azzolini_a1_12_ 001 **Unità Archivistica** Album 1

Argomento Popolazione usi e costumi

Tipologia Foto - stampa BN

Titolo soggetto foto o doc Giovane libico

Data 1940 **Autore**

Dimensioni H x B cm 13,5x8 **Località** Libia

Note Sul fronte manoscritto: "40"

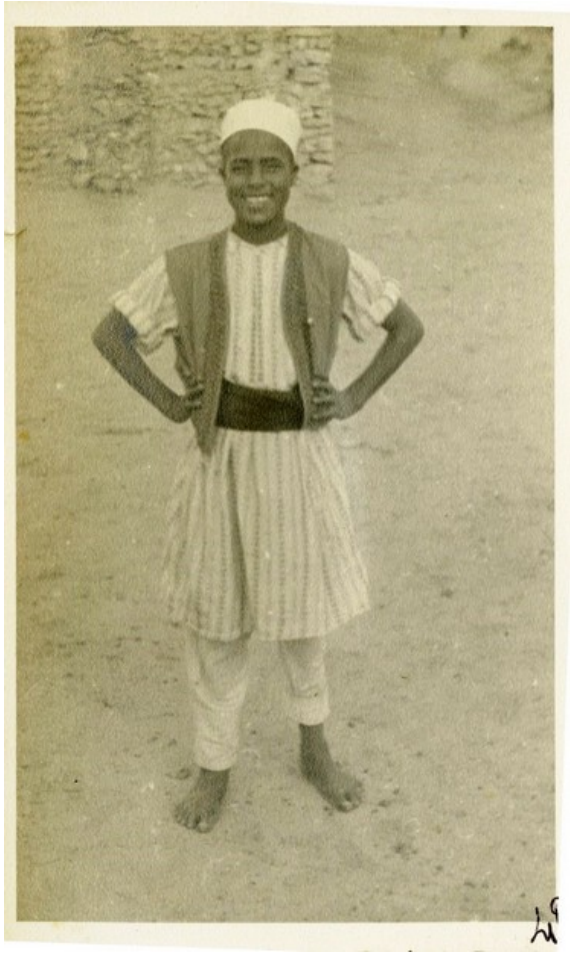

CDMC - Archivio MOXA - Fondo "Famiglia Azzolini"

SCHEDA Unità Documentaria

n° copia digitale Azzolini_a1_12_ 002 **Unità Archivistica** Album 1

Argomento Popolazione usi e costumi

Tipologia Foto - stampa BN

Titolo soggetto foto o doc Somalo

Data 1934 **Autore**

Dimensioni H x B cm 8,5x6 **Località** Somalia

Note Sul fronte manoscritto: "34"

CDMC - Archivio MOXA - Fondo "Famiglia Azzolini"

SCHEDA Unità Documentaria

n° copia digitale Azzolini_a1_12_ 003 **Unità Archivistica** Album 1

Argomento Popolazione usi e costumi

Tipologia Foto - stampa BN

Titolo soggetto foto o doc Somalo

Data 1934 **Autore**

Dimensioni H x B cm 7x5,5 **Località** Somalia

Note Sul fronte manoscritto: "Hatten - un boy 34"

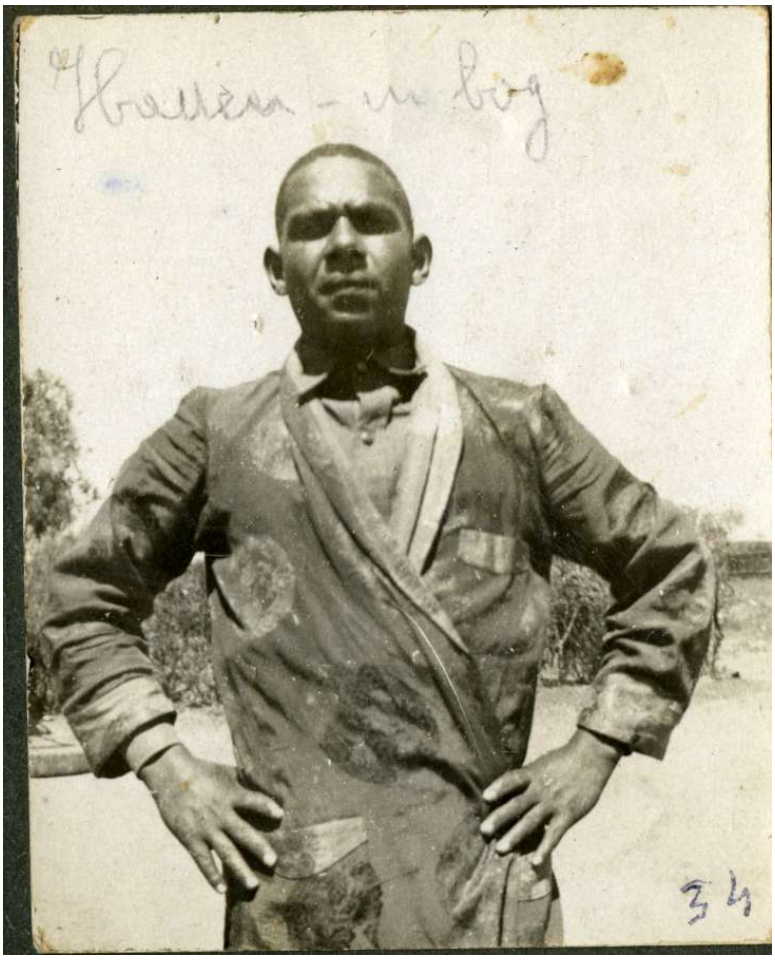

CDMC - Archivio MOXA - Fondo "Famiglia Azzolini"

SCHEDA Unità Documentaria

n° copia digitale Azzolini_a1_12_ 004 **Unità Archivistica** Album 1

Argomento Popolazione usi e costumi

Tipologia Foto - stampa BN

Titolo soggetto foto o doc Bimba libica

Data 1940 **Autore**

Dimensioni H x B cm 6x8,5 **Località** Libia

Note Sul fronte manoscritto: "40"

CDMC - Archivio MOXA - Fondo "Famiglia Azzolini"

SCHEDA Unità Documentaria

n° copia digitale Azzolini_a1_12_ 005 **Unità Archivistica** Album 1

Argomento Popolazione usi e costumi

Tipologia Foto - stampa BN

Titolo soggetto foto o doc Bambini libici

Data 1940 **Autore**

Dimensioni H x B cm 8,5x13,5 **Località** Libia

Note Sul fronte manoscritto: "40"

CDMC - Archivio MOXA - Fondo "Famiglia Azzolini"

SCHEDA Unità Documentaria

n° copia digitale Azzolini_a1_13_ 001 **Unità Archivistica** Album 1

Argomento Panorami di centri abitati

Tipologia Foto - stampa BN

Titolo soggetto foto o doc Edificio

Data 1934 **Autore**

Dimensioni H x B cm 10x14,5 **Località** Mogadiscio - Somalia

Note Sul fronte manoscritto: "Mogadiscio Harem del Pascià di [...] Alì 34"

CDMC - Archivio MOXA - Fondo "Famiglia Azzolini"

SCHEDA Unità Documentaria

n° copia digitale Azzolini_a1_13_ 002 **Unità Archivistica** Album 1

Argomento Popolazione usi e costumi

Tipologia Foto - stampa BN

Titolo soggetto foto o doc Bimba somala

Data

Autore

Dimensioni H x B cm 9x6,5

Località Somalia

Note Sul fronte manoscritto: "3 [...]"

CDMC - Archivio MOXA - Fondo "Famiglia Azzolini"

SCHEDA Unità Documentaria

n° copia digitale Azzolini_a1_13_ 003 **Unità Archivistica** Album 1

Argomento Vita e lavoro in colonia

Tipologia Foto - stampa BN

Titolo soggetto foto o doc Militare Italiano presso un albero secolare

Data 1934 **Autore**

Dimensioni H x B cm 8,5x14 **Località** Somalia

Note Sul fronte manoscritto: "34"

CDMC - Archivio MOXA - Fondo "Famiglia Azzolini"

SCHEDA Unità Documentaria

n° copia digitale Azzolini_a1_13_ 004 **Unità Archivistica** Album 1

Argomento Vita e lavoro in colonia

Tipologia Foto - stampa BN

Titolo soggetto foto o doc Italiano in primo piano e popolazione locale

Data 1933 **Autore**

Dimensioni H x B cm 10,5x7,3 **Località** Massaua - Eritrea

Note Sul fronte manoscritto: "MASSAUA 33"

CDMC - Archivio MOXA - Fondo "Famiglia Azzolini"

SCHEDA Unità Documentaria

n° copia digitale Azzolini_a1_14_ 001 **Unità Archivistica** Album 1

Argomento Fauna

Tipologia Foto - stampa BN

Titolo soggetto foto o doc Pecore

Data 1939 **Autore**

Dimensioni H x B cm 9x14 **Località** A. O.

Note Sul fronte manoscritto: "39"

CDMC - Archivio MOXA - Fondo "Famiglia Azzolini"

SCHEDA Unità Documentaria

n° copia digitale Azzolini_a1_15_ 001 **Unità Archivistica** Album 1

Argomento Vita militare

Tipologia Foto - stampa BN

Titolo soggetto foto o doc Giuseppe Azzolini

Data

Autore

Dimensioni H x B cm 10x7,5

Località -

Note

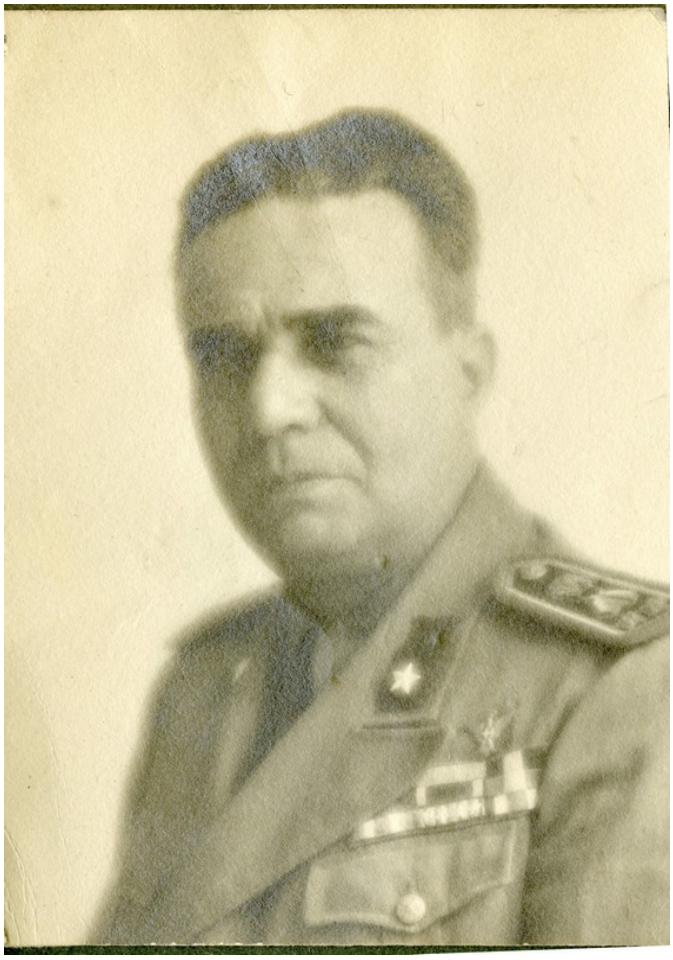

CDMC - Archivio MOXA - Fondo "Famiglia Azzolini"

SCHEDA Unità Documentaria

n° copia digitale Azzolini_a1_15_ 002 **Unità Archivistica** Album 1

Argomento Vita militare

Tipologia Foto - stampa BN

Titolo soggetto foto o doc Giuseppe Azzolini

Data

Autore

Dimensioni H x B cm 8,5x5,8

Località -

Note Uguale a: Azzolini_a1_15_ 004 e Azzolini_a1_17_ 003

CDMC - Archivio MOXA - Fondo "Famiglia Azzolini"

SCHEDA Unità Documentaria

n° copia digitale Azzolini_a1_15_ 003 **Unità Archivistica** Album 1

Argomento Rientro dalle colonie

Tipologia Foto - stampa BN

Titolo soggetto foto o doc Giuseppe Azzolini

Data

Autore

Dimensioni H x B cm 9x6

Località Catania

Note Sul fronte manoscritto: "CT"

CDMC - Archivio MOXA - Fondo "Famiglia Azzolini"

SCHEDA Unità Documentaria

n° copia digitale Azzolini_a1_15_ 004 **Unità Archivistica** Album 1

Argomento Vita militare

Tipologia Foto - stampa BN

Titolo soggetto foto o doc Giuseppe Azzolini

Data

Autore

Dimensioni H x B cm 9x6

Località -

Note Uguale a: Azzolini_a1_15_ 002 e Azzolini_a1_17_ 003

CDMC - Archivio MOXA - Fondo "Famiglia Azzolini"

SCHEDA Unità Documentaria

n° copia digitale Azzolini_a1_15_ 005 **Unità Archivistica** Album 1

Argomento Vita e lavoro in colonia

Tipologia Foto - stampa BN

Titolo soggetto foto o doc Giuseppe Azzolini

Data

Autore

Dimensioni H x B cm 9x6

Località -

Note Sul fronte manoscritto: "E papà anche lui, che sguardo truce, ma che posa stanca!"

CDMC - Archivio MOXA - Fondo "Famiglia Azzolini"

SCHEDA Unità Documentaria

n° copia digitale Azzolini_a1_15_ 006 **Unità Archivistica** Album 1

Argomento Flora

Tipologia Foto - stampa BN

Titolo soggetto foto o doc Albero

Data 07-01-1934 **Autore**

Dimensioni H x B cm 8x6 **Località** Chisimaio -Somalia

Note Sul fronte manoscritto: "Chisimaio 7-1-34 Grotta dei Leoni 7-1-34"

CDMC - Archivio MOXA - Fondo "Famiglia Azzolini"

SCHEDA Unità Documentaria

n° copia digitale Azzolini_a1_16_ 001 **Unità Archivistica** Album 1

Argomento

Tipologia Foto - stampa BN

Titolo soggetto foto o doc Sig.ra Azzolini

Data 1934 **Autore**

Dimensioni H x B cm 10,5x7,5 **Località** -

Note Sul fronte manoscritto: "34"

CDMC - Archivio MOXA - Fondo "Famiglia Azzolini"

SCHEDA Unità Documentaria

n° copia digitale Azzolini_a1_16_ 002 **Unità Archivistica** Album 1

Argomento Vita e lavoro in colonia

Tipologia Foto - stampa BN

Titolo soggetto foto o doc Sig.ra Azzolini con donne e bimbi italiani

Data 1933 **Autore**

Dimensioni H x B cm 9,5x6 **Località** Somalia

Note Sul fronte manoscritto: "33"

CDMC - Archivio MOXA - Fondo "Famiglia Azzolini"

SCHEDA Unità Documentaria

n° copia digitale Azzolini_a1_16_ 003 **Unità Archivistica** Album 1

Argomento Vita e lavoro in colonia

Tipologia Foto - stampa BN

Titolo soggetto foto o doc Sig.ra Azzolini con amici

Data 1933 **Autore**

Dimensioni H x B cm 8,5x6 **Località** Somalia

Note Sul fronte manoscritto: "33"

CDMC - Archivio MOXA - Fondo "Famiglia Azzolini"

SCHEDA Unità Documentaria

n° copia digitale Azzolini_a1_16_ 004 **Unità Archivistica** Album 1

Argomento Vita e lavoro in colonia

Tipologia Foto - stampa BN

Titolo soggetto foto o doc Sig.ra Azzolini con amici

Data 1933 **Autore**

Dimensioni H x B cm 5,5x8,5 **Località** Somalia

Note Sul fronte manoscritto: " ZINGARELLI ITALO ZINGARELLI CICCOTTI 33"

CDMC - Archivio MOXA - Fondo "Famiglia Azzolini"

SCHEDA Unità Documentaria

n° copia digitale Azzolini_a1_16_ 005 **Unità Archivistica** Album 1

Argomento

Tipologia Foto - stampa BN

Titolo soggetto foto o doc Signora Azzolini con bambino

Data 1934 **Autore**

Dimensioni H x B cm 7,5x10,5 **Località** -

Note Sul fronte manoscritto: "34"

CDMC - Archivio MOXA - Fondo "Famiglia Azzolini"

SCHEDA Unità Documentaria

n° copia digitale Azzolini_a1_17_ 001 **Unità Archivistica** Album 1

Argomento Vita e lavoro in colonia

Tipologia Foto - stampa BN

Titolo soggetto foto o doc Sig.ra Azzolini con conoscenti presso un aereo

Data 1933 **Autore**

Dimensioni H x B cm 10x14,5 **Località** Somalia

Note Sul fronte manoscritto: "33"

CDMC - Archivio MOXA - Fondo "Famiglia Azzolini"

SCHEDA Unità Documentaria

n° copia digitale Azzolini_a1_17_ 002 **Unità Archivistica** Album 1

Argomento Vita e lavoro in colonia

Tipologia Foto - stampa BN

Titolo soggetto foto o doc Sig.ra Azzolini al parco

Data 1934 **Autore**

Dimensioni H x B cm 6x9 **Località** Mogadiscio - Somalia

Note Sul fronte manoscritto: "MOGADISCIO chioschetto del parco 34"

CDMC - Archivio MOXA - Fondo "Famiglia Azzolini"

SCHEDA Unità Documentaria

n° copia digitale Azzolini_a1_17_ 003 **Unità Archivistica** Album 1

Argomento Vita militare

Tipologia Foto - stampa BN

Titolo soggetto foto o doc Giuseppe Azzolini

Data

Autore

Dimensioni H x B cm 8,5x6

Località -

Note Uguale a: Azzolini_a1_15_ 002 e Azzolini_a1_15_ 004

CDMC - Archivio MOXA - Fondo "Famiglia Azzolini"

SCHEDA Unità Documentaria

n° copia digitale Azzolini_a1_18_ 001 **Unità Archivistica** Album 1

Argomento Vita e lavoro in colonia

Tipologia Foto - stampa BN

Titolo soggetto foto o doc Sig.ra Azzolini con altri italiani su un'auto

Data 1934 **Autore**

Dimensioni H x B cm 10x14,5 **Località** Somalia

Note Sul fronte manoscritto: "34"

CDMC - Archivio MOXA - Fondo "Famiglia Azzolini"

SCHEDA Unità Documentaria

n° copia digitale Azzolini_a1_18_ 002 **Unità Archivistica** Album 1

Argomento Popolazione usi e costumi

Tipologia Foto - stampa BN

Titolo soggetto foto o doc Bimbi libici a scuola

Data 1940 **Autore**

Dimensioni H x B cm 8,5x13 **Località** Libia

Note Sul fronte manoscritto: "40"
Cfr Azzolini_a1_22_ 002

CDMC - Archivio MOXA - Fondo "Famiglia Azzolini"

SCHEDA Unità Documentaria

n° copia digitale Azzolini_a1_19_ 001 **Unità Archivistica** Album 1

Argomento Vita e lavoro in colonia

Tipologia Foto - stampa BN

Titolo soggetto foto o doc Sig.ra Azzolini a un ricevimento al Palazzo del Governo con altre signore italiane

Data 1934 **Autore**

Dimensioni H x B cm 11,5x17 **Località** Mogadiscio - Somalia

Note Sul fronte manoscritto: "Ricevimento al Palazzo del Governo 34"

CDMC - Archivio MOXA - Fondo "Famiglia Azzolini"

SCHEDA Unità Documentaria

n° copia digitale Azzolini_a1_20_ 001 **Unità Archivistica** Album 1

Argomento Vita e lavoro in colonia

Tipologia Foto - stampa BN

Titolo soggetto foto o doc Militari e Civili italiani all'Inaugurazione di un campo da Tennis

Data 1934 **Autore**

Dimensioni H x B cm 14,5x19 **Località** Mogadiscio - Somalia

Note Sul fronte manoscritto: "Inaugurazione campo Tennis 34"

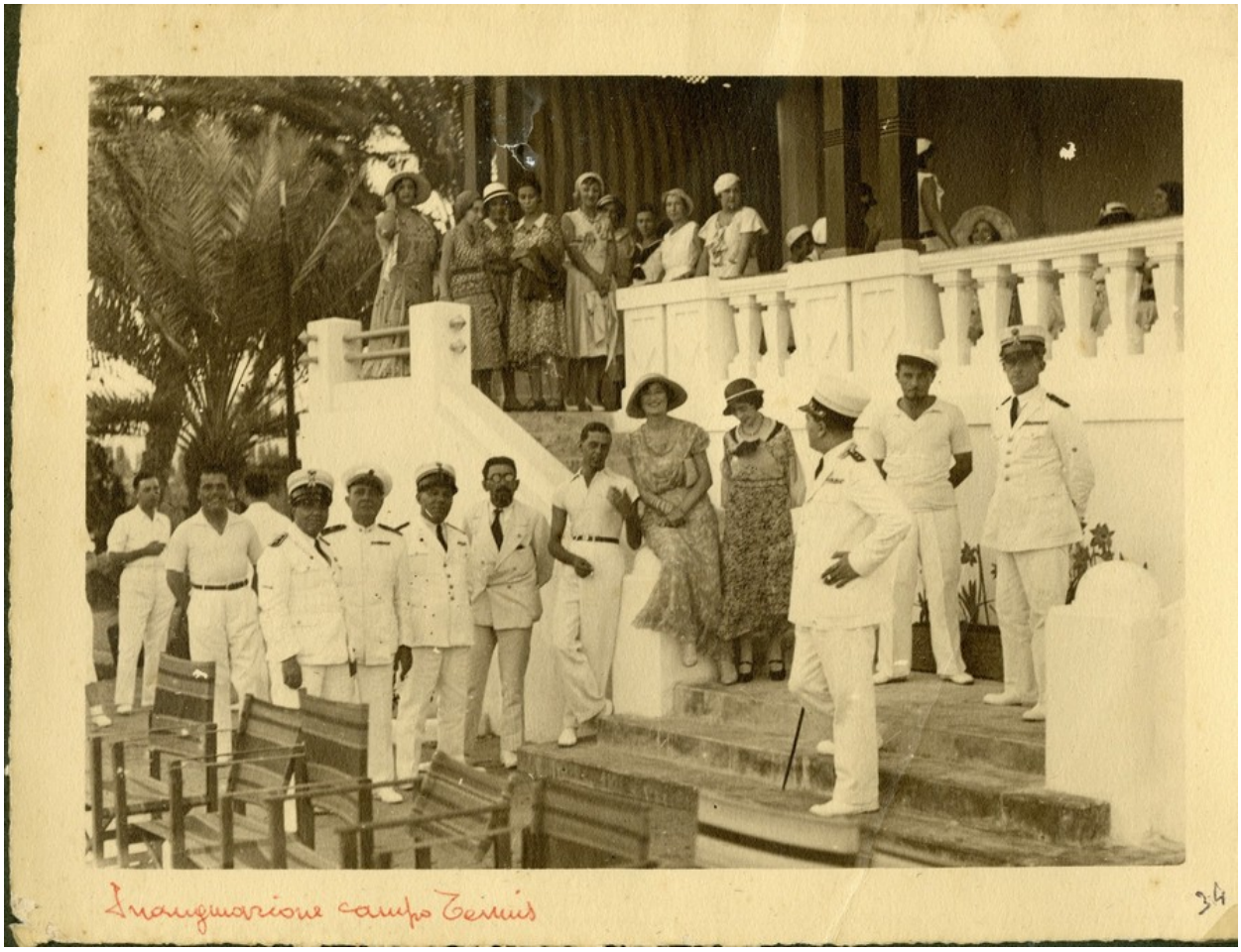

CDMC - Archivio MOXA - Fondo "Famiglia Azzolini"

SCHEDA Unità Documentaria

n° copia digitale Azzolini_a1_21_ 001 **Unità Archivistica** Album 1

Argomento Vita e lavoro in colonia

Tipologia Foto - stampa BN

Titolo soggetto foto o doc La salma del Duca degli Abruzzi

Data 1933 **Autore**

Dimensioni H x B cm 9x14 **Località** Somalia

Note Sul fronte manoscritto (sia in alto che in basso): "La Salma del Duca degli Abruzzi "

CDMC - Archivio MOXA - Fondo "Famiglia Azzolini"

SCHEDA Unità Documentaria

n° copia digitale Azzolini_a1_21_ 002 **Unità Archivistica** Album 1

Argomento Viaggio

Tipologia Foto - stampa BN

Titolo soggetto foto o doc Sig.ra Azzolini sul ponte di una nave

Data 1933 **Autore**

Dimensioni H x B cm 14x9 **Località** -

Note Sul fronte manoscritto: "33"

CDMC - Archivio MOXA - Fondo "Famiglia Azzolini"

SCHEDA Unità Documentaria

n° copia digitale Azzolini_a1_21_ 003 **Unità Archivistica** Album 1

Argomento Popolazione usi e costumi

Tipologia Foto - stampa BN

Titolo soggetto foto o doc Il Negus Haile Selassie

Data

Autore

Dimensioni H x B cm 9x14

Località Etiopia

Note

CDMC - Archivio MOXA - Fondo "Famiglia Azzolini"

SCHEDA Unità Documentaria

n° copia digitale Azzolini_a1_22_ 001 **Unità Archivistica** Album 1

Argomento Popolazione usi e costumi

Tipologia Foto - stampa BN

Titolo soggetto foto o doc Bambine libiche

Data 1940 **Autore**

Dimensioni H x B cm 11,5x17 **Località** Libia

Note Sul fronte manoscritto: "40"

CDMC - Archivio MOXA - Fondo "Famiglia Azzolini"

SCHEDA Unità Documentaria

n° copia digitale Azzolini_a1_22_ 002 **Unità Archivistica** Album 1

Argomento Popolazione usi e costumi

Tipologia Foto - stampa BN

Titolo soggetto foto o doc Bimbi libici a scuola

Data 1941 **Autore**

Dimensioni H x B cm 8x13 **Località** Libia

Note Sul fronte manoscritto: "41"
Cfr Azzolini_a1_18_ 002

CDMC - Archivio MOXA - Fondo "Famiglia Azzolini"

SCHEDA Unità Documentaria

n° copia digitale Azzolini_a1_22_ 003 **Unità Archivistica** Album 1

Argomento Vita militare

Tipologia Foto - stampa BN

Titolo soggetto foto o doc Militari Italiani con strumenti musicali

Data 1941 **Autore**

Dimensioni H x B cm 6x9 **Località** Gialo - Libia

Note Sul fronte manoscritto: "GIALO 41"

CDMC - Archivio MOXA - Fondo "Famiglia Azzolini"

SCHEDA Unità Documentaria

n° copia digitale Azzolini_a1_23_ 001 **Unità Archivistica** Album 1

Argomento Popolazione usi e costumi

Tipologia Foto - stampa BN

Titolo soggetto foto o doc Zaptié somalo in un cortile

Data 1934 **Autore**

Dimensioni H x B cm 9x14,5 **Località** Somalia

Note Sul fronte manoscritto: "34"

CDMC - Archivio MOXA - Fondo "Famiglia Azzolini"

SCHEDA Unità Documentaria

n° copia digitale Azzolini_a1_23_ 002 **Unità Archivistica** Album 1

Argomento Popolazione usi e costumi

Tipologia Foto - stampa BN

Titolo soggetto foto o doc Gruppo di somali

Data 1934 **Autore**

Dimensioni H x B cm 8,5x13,5 **Località** Somalia

Note Sul fronte manoscritto: "34"

CDMC - Archivio MOXA - Fondo "Famiglia Azzolini"

SCHEDA Unità Documentaria

n° copia digitale Azzolini_a1_24_ 001 **Unità Archivistica** Album 1

Argomento Popolazione usi e costumi

Tipologia Foto - stampa BN

Titolo soggetto foto o doc Festa del Maskal

Data 1934 **Autore**

Dimensioni H x B cm 9x14 **Località** Etiopia

Note Sul fronte manoscritto: "34"

CDMC - Archivio MOXA - Fondo "Famiglia Azzolini"

SCHEDA Unità Documentaria

n° copia digitale Azzolini_a1_24_ 002 **Unità Archivistica** Album 1

Argomento Viaggio

Tipologia Foto - stampa BN

Titolo soggetto foto o doc Sig.ra Azzolini con altre persone in viaggio sul Francesco Crispi

Data 1933 **Autore**

Dimensioni H x B cm 6x8,5 **Località** -

Note Sul fronte manoscritto: "33"
Uguale a: Azzolini_a1_06_ 005

CDMC - Archivio MOXA - Fondo "Famiglia Azzolini"

SCHEDA Unità Documentaria

n° copia digitale Azzolini_a1_24_ 003 **Unità Archivistica** Album 1

Argomento Viaggio

Tipologia Foto - stampa BN

Titolo soggetto foto o doc I coniugi Azzolini con altre persone in viaggio sul Francesco Crispi

Data 1933 **Autore**

Dimensioni H x B cm 6x8,5 **Località** -

Note Sul fronte manoscritto: "SUL FRANCESCO CRISPI 33"

CDMC - Archivio MOXA - Fondo "Famiglia Azzolini"

SCHEDA Unità Documentaria

n° copia digitale Azzolini_a1_24_ 004 **Unità Archivistica** Album 1

Argomento Popolazione usi e costumi

Tipologia Foto - stampa BN

Titolo soggetto foto o doc Festa del Maskal

Data

Autore

Dimensioni H x B cm 9x14

Località Addis Abeba - Etiopia

Note Sul fronte a stampa: "ADDIS - ABEBA - La Mascale"

CDMC - Archivio MOXA - Fondo "Famiglia Azzolini"

SCHEDA Unità Documentaria

n° copia digitale Azzolini_a1_24_ 005 **Unità Archivistica** Album 1

Argomento Viaggio

Tipologia Foto - stampa BN

Titolo soggetto foto o doc Gruppo di italiani su una nave

Data 1933 **Autore**

Dimensioni H x B cm 8,5x6 **Località** -

Note Sul fronte manoscritto: "33"

CDMC - Archivio MOXA - Fondo "Famiglia Azzolini"

SCHEDA Unità Documentaria

n° copia digitale Azzolini_a1_25_ 001 **Unità Archivistica** Album 1

Argomento Viaggio

Tipologia Foto - stampa BN

Titolo soggetto foto o doc Sig.ra Azzolini con altri italiani sul Francesco Crispi
i

Data 1934 **Autore**

Dimensioni H x B cm 8,5x14 **Località** -

Note
Sul fronte manoscritto: "Crispi 34"
Tra le fotografie della pagina manoscritto: "Crispi 1934 ritorno in Italia"

CDMC - Archivio MOXA - Fondo "Famiglia Azzolini"

SCHEDA Unità Documentaria

n° copia digitale Azzolini_a1_25_ 002 **Unità Archivistica** Album 1

Argomento Viaggio

Tipologia Foto - stampa BN

Titolo soggetto foto o doc Sig.ra Azzolini con altri italiani sul Francesco Crispi

Data 1934 **Autore**

Dimensioni H x B cm 6x8,5 **Località** -

Note
Sul fronte manoscritto: "34"
Tra le fotografie della pagina manoscritto: "Crispi 1934 ritorno in Italia"

CDMC - Archivio MOXA - Fondo "Famiglia Azzolini"

SCHEDA Unità Documentaria

n° copia digitale Azzolini_a1_25_ 003 **Unità Archivistica** Album 1

Argomento Viaggio

Tipologia Foto - stampa BN

Titolo soggetto foto o doc Sig.ra Azzolini con altri italiani sul Francesco Crispi

Data 1934 **Autore**

Dimensioni H x B cm 6x8,5 **Località** Golfo di Aden

Note Sul fronte manoscritto: "34 SUL FRANCESCO CRISPI ADEN"
Tra le fotografie della pagina manoscritto: "Crispi 1934 ritorno in Italia"

CDMC - Archivio MOXA - Fondo "Famiglia Azzolini"

SCHEDA Unità Documentaria

n° copia digitale Azzolini_a1_25_ 004 **Unità Archivistica** Album 1

Argomento Viaggio

Tipologia Foto - stampa BN

Titolo soggetto foto o doc Veduta del Francesco Crispi

Data 1934 **Autore**

Dimensioni H x B cm 6x8,5 **Località** -

Note
Sul fronte manoscritto: "34"
Tra le fotografie della pagina manoscritto: "Crispi 1934 ritorno in Italia"

CDMC - Archivio MOXA - Fondo "Famiglia Azzolini"

SCHEDA Unità Documentaria

n° copia digitale Azzolini_a1_25_ 005 **Unità Archivistica** Album 1

Argomento Viaggio

Tipologia Foto - stampa BN

Titolo soggetto foto o doc Italiani su una nave

Data 1933 **Autore**

Dimensioni H x B cm 5x6,5 **Località** -

Note Sul fronte manoscritto: "33"

CDMC - Archivio MOXA - Fondo "Famiglia Azzolini"

SCHEDA Unità Documentaria

n° copia digitale Azzolini_a1_25_ 006 **Unità Archivistica** Album 1

Argomento Viaggio

Tipologia Foto - stampa BN

Titolo soggetto foto o doc Sig.ra Azzolini e il figlio Amedeo

Data 1934 **Autore**

Dimensioni H x B cm 6x8,5 **Località** Aden - Yemen

Note

Sul fronte manoscritto: "Aden - mamma e Amedeo 34 "
Tra le fotografie della pagina manoscritto: "Aden - mamma e Amedeo"

CDMC - Archivio MOXA - Fondo "Famiglia Azzolini"

SCHEDA Unità Documentaria

n° copia digitale Azzolini_a1_26_ 001 **Unità Archivistica** Album 1

Argomento Vita e lavoro in colonia

Tipologia Foto - stampa BN

Titolo soggetto foto o doc Bimba con abito da cerimonia religiosa

Data

Autore

Dimensioni H x B cm 20x14,5

Località Mogadiscio - Somalia

Note Sul fronte timbro a secco: "FOTO CINE MOGADISCIO"

CDMC - Archivio MOXA - Fondo "Famiglia Azzolini"

SCHEDA Unità Documentaria

n° copia digitale Azzolini_a1_27_ 001 **Unità Archivistica** Album 1

Argomento Vita militare

Tipologia Foto - stampa BN

Titolo soggetto foto o doc Rivista militare prima della partenza per la guerra di Etiopia

Data 1935 **Autore**

Dimensioni H x B cm 17x23 **Località** Catania

Note

Sul fronte manoscritto: "35 "
Sotto la fotografia manoscritto: "Inizio guerra Etiopica Rivista 1° blg a Piazza Esposizione, marzo 1935 Catania"

CDMC - Archivio MOXA - Fondo "Famiglia Azzolini"

SCHEDA Unità Documentaria

n° copia digitale Azzolini_a1_28_ 001 **Unità Archivistica** Album 1

Argomento Pre partenza

Tipologia Foto - stampa BN

Titolo soggetto foto o doc I° Battaglione a Piazza Esposizione in partenza per la guerra di Etiopia

Data 1935 **Autore**

Dimensioni H x B cm 9x14 **Località** Catania

Note Sotto la fotografia manoscritto: "I° Battaglione a Piazza Esposizione 35 in partenza CT"

CDMC - Archivio MOXA - Fondo "Famiglia Azzolini"

SCHEDA Unità Documentaria

n° copia digitale Azzolini_a1_28_ 002 **Unità Archivistica** Album 1

Argomento Pre partenza

Tipologia Foto - stampa BN

Titolo soggetto foto o doc Religiose insieme a militari e a due signore in una caserma italiana

Data 1935 **Autore**

Dimensioni H x B cm 9x14 **Località** Catania

Note Sotto la fotografia manoscritto: "Caserma [...] 35"

CDMC - Archivio MOXA - Fondo "Famiglia Azzolini"

SCHEDA Unità Documentaria

n° copia digitale Azzolini_a1_29_ 001 **Unità Archivistica** Album 1

Argomento Pre partenza

Tipologia Foto - stampa BN

Titolo soggetto foto o doc Sfilata militare con banda musicale

Data 1935 **Autore**

Dimensioni H x B cm 9x14 **Località** Catania

Note Cfr Azzolini_a1_29_ 002

CDMC - Archivio MOXA - Fondo "Famiglia Azzolini"

SCHEDA Unità Documentaria

n° copia digitale Azzolini_a1_29_ 002 **Unità Archivistica** Album 1

Argomento Pre partenza

Tipologia Foto - stampa BN

Titolo soggetto foto o doc Sfilata militare con civili in partenza per la guerra di Etiopia

Data 1935 **Autore**

Dimensioni H x B cm 9x14 **Località** Catania

Note

Sotto la fotografia manoscritto: "Il I° bt del 4^ parte - 3-4-35"
Cfr Azzolini_a1_29_ 001
Uguale a Azzolini_B1_001 dove sul retro è manoscritto:"Fotografo il Cugino Vittorio Lo Meo figlio di Edoardo Lo Meo sposato con zia Maria Scarrone. A lato il mio Maestro delle elementari Messina"

CDMC - Archivio MOXA - Fondo "Famiglia Azzolini"

SCHEDA Unità Documentaria

n° copia digitale Azzolini_a1_30_ 001 **Unità Archivistica** Album 1

Argomento Pre partenza

Tipologia Foto - stampa BN

Titolo soggetto foto o doc Giuseppe Azzolini con civili e militari in partenza per la guerra di Etiopia

Data 1935 **Autore**

Dimensioni H x B cm 9x14 **Località** Catania

Note Sul fronte manoscritto: "CT PARTENZA PER L'AFRICA 35 "

CDMC - Archivio MOXA - Fondo "Famiglia Azzolini"

SCHEDA Unità Documentaria

n° copia digitale Azzolini_a1_30_ 002 **Unità Archivistica** Album 1

Argomento Pre partenza

Tipologia Foto - stampa BN

Titolo soggetto foto o doc Giuseppe Azzolini sul treno in partenza per l'Africa

Data 1935 **Autore**

Dimensioni H x B cm 8x6 **Località** Catania

Note

CDMC - Archivio MOXA - Fondo "Famiglia Azzolini"

SCHEDA Unità Documentaria

n° copia digitale Azzolini_a1_30_ 003 **Unità Archivistica** Album 1

Argomento Pre partenza

Tipologia Foto - stampa BN

Titolo soggetto foto o doc Folla di civili che assiste alla partenza dei militari per l'AFrica

Data 03-04-1935 **Autore**

Dimensioni H x B cm 9x14 **Località** Catania

Note Sul fronte manoscritto: "3/4/35 "

CDMC - Archivio MOXA - Fondo "Famiglia Azzolini"

SCHEDA Unità Documentaria

n° copia digitale Azzolini_a1_31_ 001 **Unità Archivistica** Album 1

Argomento Pre partenza

Tipologia Foto - stampa BN

Titolo soggetto foto o doc Treno di militari in partenza per l 'Africa salutati da folla di civili

Data 03-04-1935 **Autore**

Dimensioni H x B cm 17x22,5 **Località** Catania

Note Sul fronte manoscritto: "PER L'AFRICA Partenza da Catania stazione 3/4/35 "

CDMC - Archivio MOXA - Fondo "Famiglia Azzolini"

SCHEDA Unità Documentaria

n° copia digitale Azzolini_a1_32_ 001 **Unità Archivistica** Album 1

Argomento Vita militare

Tipologia Foto - stampa BN

Titolo soggetto foto o doc Giuseppe Azzolini

Data 1936 **Autore**

Dimensioni H x B cm 14x9 **Località** A. O.

Note Sul fronte manoscritto: "36 "

CDMC - Archivio MOXA - Fondo "Famiglia Azzolini"

SCHEDA Unità Documentaria

n° copia digitale Azzolini_a1_33_ 001 **Unità Archivistica** Album 1

Argomento Vita militare

Tipologia Foto - stampa BN

Titolo soggetto foto o doc Messa al campo

Data 1936 **Autore**

Dimensioni H x B cm 17x23 **Località** Mogadiscio - Somalia

Note Sul fronte manoscritto: "Messa al campo. Mogadiscio 36 "

CDMC - Archivio MOXA - Fondo "Famiglia Azzolini"

SCHEDA Unità Documentaria

n° copia digitale Azzolini_a1_34_ 001 **Unità Archivistica** Album 1

Argomento Vita militare

Tipologia Foto - stampa BN

Titolo soggetto foto o doc Giuseppe Azzolini con un gruppo di militari in un campo trincerato con alcune tartarughe

Data 1936 **Autore**

Dimensioni H x B cm 14x19 **Località** Mogadiscio - Somalia

Note Sul fronte manoscritto: "al Km.6 - campo trincerato di Mogadiscio 36"
Cfr Azzolini_a1_34_ 002, Azzolini_a1_38_ 006 e Azzolini_a1_38_ 004

CDMC - Archivio MOXA - Fondo "Famiglia Azzolini"

SCHEDA Unità Documentaria

n° copia digitale Azzolini_a1_34_ 002 **Unità Archivistica** Album 1

Argomento Vita militare

Tipologia Foto - stampa BN

Titolo soggetto foto o doc Militari in un campo trincerato

Data 1936 **Autore**

Dimensioni H x B cm 5x8 **Località** Mogadiscio - Somalia

Note Sul fronte manoscritto: "36"
Cfr Azzolini_a1_34_ 001

CDMC - Archivio MOXA - Fondo "Famiglia Azzolini"

SCHEDA Unità Documentaria

n° copia digitale Azzolini_a1_34_ 003 **Unità Archivistica** Album 1

Argomento Vita militare

Tipologia Foto - stampa BN

Titolo soggetto foto o doc Militari italiani

Data 20-08-1935 **Autore**

Dimensioni H x B cm 5x8,5 **Località** Somalia

Note Sul fronte manoscritto: "20-8-1935 35"

CDMC - Archivio MOXA - Fondo "Famiglia Azzolini"

SCHEDA Unità Documentaria

n° copia digitale Azzolini_a1_35_ 001 **Unità Archivistica** Album 1

Argomento Vita militare

Tipologia Foto - stampa BN

Titolo soggetto foto o doc Giuseppe Azzolini

Data

Autore

Dimensioni H x B cm 8,5x5,5

Località A. O.

Note

CDMC - Archivio MOXA - Fondo "Famiglia Azzolini"

SCHEDA Unità Documentaria

n° copia digitale Azzolini_a1_35_ 002 **Unità Archivistica** Album 1

Argomento Vita militare

Tipologia Foto - stampa BN

Titolo soggetto foto o doc Giuseppe Azzolini

Data

Autore

Dimensioni H x B cm 6x8,5

Località A. O.

Note

CDMC - Archivio MOXA - Fondo "Famiglia Azzolini"

SCHEDA Unità Documentaria

n° copia digitale Azzolini_a1_35_ 003 **Unità Archivistica** Album 1

Argomento Vita militare

Tipologia Foto - stampa BN

Titolo soggetto foto o doc Giuseppe Azzolini

Data 1936 **Autore**

Dimensioni H x B cm 14x8,5 **Località** A. O.

Note Sul fronte manoscritto: "36"

CDMC - Archivio MOXA - Fondo "Famiglia Azzolini"

SCHEDA Unità Documentaria

n° copia digitale Azzolini_a1_35_ 004 **Unità Archivistica** Album 1

Argomento Vita militare

Tipologia Foto - stampa BN

Titolo soggetto foto o doc Giuseppe Azzolini

Data

Autore

Dimensioni H x B cm 9x6,5

Località A. O.

Note Sul fronte manoscritto: " nella baracca alloggio"

CDMC - Archivio MOXA - Fondo "Famiglia Azzolini"

SCHEDA Unità Documentaria

n° copia digitale Azzolini_a1_35_ 005 **Unità Archivistica** Album 1

Argomento Vita militare

Tipologia Foto - stampa BN

Titolo soggetto foto o doc Giuseppe Azzolini

Data

Autore

Dimensioni H x B cm 6x8,5

Località A. O.

Note

CDMC - Archivio MOXA - Fondo "Famiglia Azzolini"

SCHEDA Unità Documentaria

n° copia digitale Azzolini_a1_35_ 006 **Unità Archivistica** Album 1

Argomento Vita militare

Tipologia Foto - stampa BN

Titolo soggetto foto o doc Giuseppe Azzolini

Data

Autore

Dimensioni H x B cm 6x8,5

Località A. O.

Note

CDMC - Archivio MOXA - Fondo "Famiglia Azzolini"

SCHEDA Unità Documentaria

n° copia digitale Azzolini_a1_35_ 007 **Unità Archivistica** Album 1

Argomento Vita militare

Tipologia Foto - stampa BN

Titolo soggetto foto o doc Giuseppe Azzolini

Data

Autore

Dimensioni H x B cm 6x8,5

Località A. O.

Note

CDMC - Archivio MOXA - Fondo "Famiglia Azzolini"

SCHEDA Unità Documentaria

n° copia digitale Azzolini_a1_36_ 001 **Unità Archivistica** Album 1

Argomento Vita militare

Tipologia Foto - stampa BN

Titolo soggetto foto o doc Sfilata militare

Data 1936 **Autore**

Dimensioni H x B cm 11x17 **Località** Mogadiscio - Somalia

Note Sul fronte manoscritto: "[...] di Mogadiscio 36"

CDMC - Archivio MOXA - Fondo "Famiglia Azzolini"

SCHEDA Unità Documentaria

n° copia digitale Azzolini_a1_36_ 002 **Unità Archivistica** Album 1

Argomento Vita militare

Tipologia Foto - stampa BN

Titolo soggetto foto o doc Giuseppe Azzolini

Data 1936 **Autore**

Dimensioni H x B cm 8,5x6 **Località** A. O.

Note Sul fronte manoscritto: "36"

CDMC - Archivio MOXA - Fondo "Famiglia Azzolini"

SCHEDA Unità Documentaria

n° copia digitale Azzolini_a1_36_ 003 **Unità Archivistica** Album 1

Argomento Vita militare

Tipologia Foto - stampa BN

Titolo soggetto foto o doc Militari italiani

Data

Autore

Dimensioni H x B cm 8,5x6

Località A. O.

Note Sul fronte manoscritto: "[...]"

CDMC - Archivio MOXA - Fondo "Famiglia Azzolini"

SCHEDA Unità Documentaria

n° copia digitale Azzolini_a1_36_ 004 **Unità Archivistica** Album 1

Argomento Vita militare

Tipologia Foto - stampa BN

Titolo soggetto foto o doc Militari italiani

Data

Autore

Dimensioni H x B cm 6,5x11

Località Somalia

Note Sul fronte manoscritto: "a [...] 36"

CDMC - Archivio MOXA - Fondo "Famiglia Azzolini"

SCHEDA Unità Documentaria

n° copia digitale Azzolini_a1_37_ 001 **Unità Archivistica** Album 1

Argomento Vita militare

Tipologia Foto - stampa BN

Titolo soggetto foto o doc Giuseppe Azzolini con due scimmie

Data

Autore

Dimensioni H x B cm 9x6

Località Somalia

Note

CDMC - Archivio MOXA - Fondo "Famiglia Azzolini"

SCHEDA Unità Documentaria

n° copia digitale Azzolini_a1_37_ 002 **Unità Archivistica** Album 1

Argomento Vita militare

Tipologia Foto - stampa BN

Titolo soggetto foto o doc Giuseppe Azzolini con una scimmia

Data

Autore

Dimensioni H x B cm 9x6

Località Somalia

Note

CDMC - Archivio MOXA - Fondo "Famiglia Azzolini"

SCHEDA Unità Documentaria

n° copia digitale Azzolini_a1_37_ 003 **Unità Archivistica** Album 1

Argomento Vita militare

Tipologia Foto - stampa BN

Titolo soggetto foto o doc Militari italiani con due scimmie

Data

Autore

Dimensioni H x B cm 6x9

Località Somalia

Note

CDMC - Archivio MOXA - Fondo "Famiglia Azzolini"

SCHEDA Unità Documentaria

n° copia digitale Azzolini_a1_37_ 004 **Unità Archivistica** Album 1

Argomento Vita militare

Tipologia Foto - stampa BN

Titolo soggetto foto o doc Militari italiani con una scimmia

Data

Autore

Dimensioni H x B cm 9x6

Località Somalia

Note

CDMC - Archivio MOXA - Fondo "Famiglia Azzolini"

SCHEDA Unità Documentaria

n° copia digitale Azzolini_a1_37_ 005 **Unità Archivistica** Album 1

Argomento Vita militare

Tipologia Foto - stampa BN

Titolo soggetto foto o doc Giuseppe Azzolini con una scimmia

Data 1936 **Autore**

Dimensioni H x B cm 9x6 **Località** Somalia

Note Sul fronte manoscritto: "36"

CDMC - Archivio MOXA - Fondo "Famiglia Azzolini"

SCHEDA Unità Documentaria

n° copia digitale Azzolini_a1_37_ 006 **Unità Archivistica** Album 1

Argomento Fauna

Tipologia Foto - stampa BN

Titolo soggetto foto o doc Tartaruga

Data

Autore

Dimensioni H x B cm 6,5x9

Località Somalia

Note

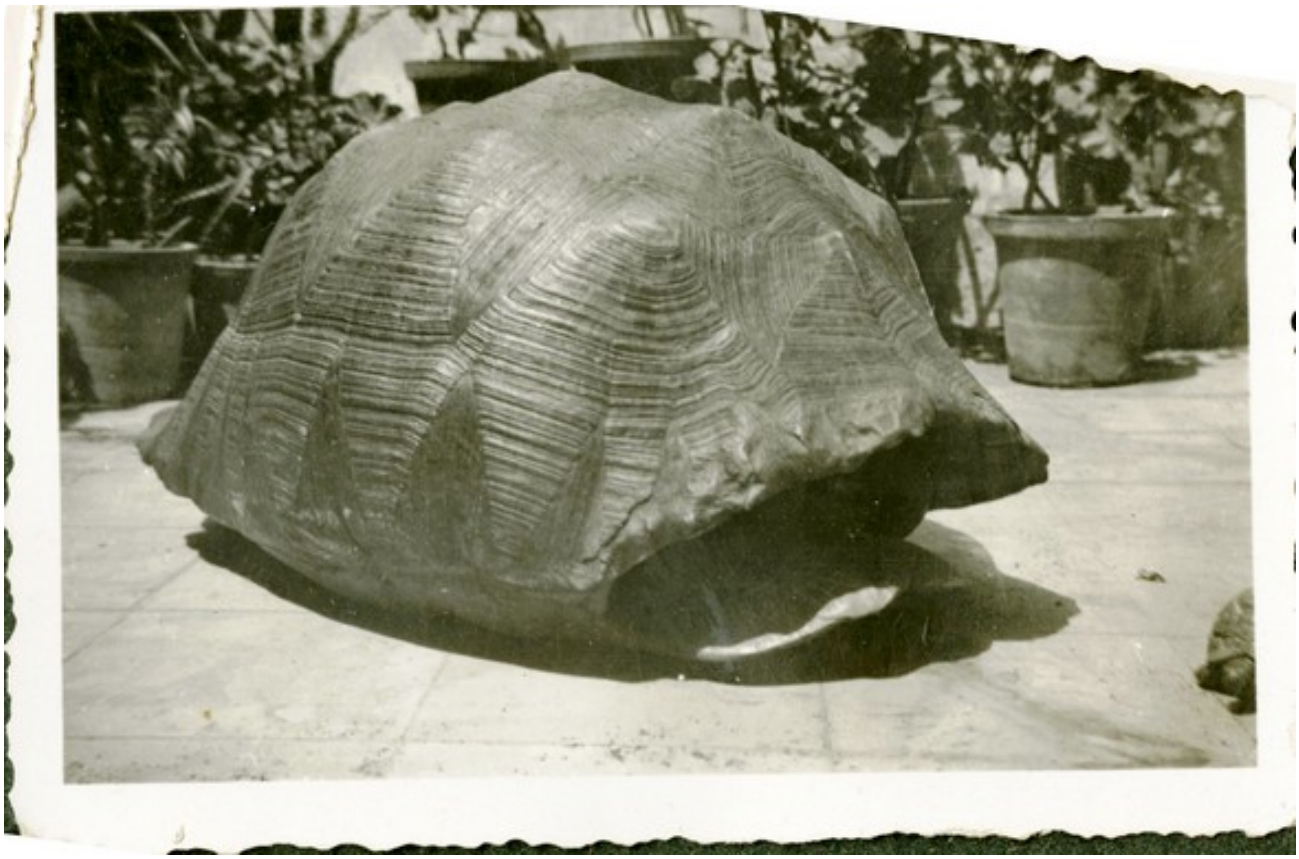

CDMC - Archivio MOXA - Fondo "Famiglia Azzolini"

SCHEDA Unità Documentaria

n° copia digitale Azzolini_a1_37_ 007 **Unità Archivistica** Album 1

Argomento Vita militare

Tipologia Foto - stampa BN

Titolo soggetto foto o doc Militari italiani

Data

Autore

Dimensioni H x B cm 6,5x11

Località Somalia

Note

CDMC - Archivio MOXA - Fondo "Famiglia Azzolini"

SCHEDA Unità Documentaria

n° copia digitale Azzolini_a1_38_ 001 **Unità Archivistica** Album 1

Argomento Vita militare

Tipologia Foto - stampa BN

Titolo soggetto foto o doc Giuseppe Azzolini con un altro ufficiale osservano alcune tartarughe

Data 1936 **Autore**

Dimensioni H x B cm 6,5x11 **Località** Mogadiscio - Somalia

Note Cfr: Azzolini_a1_38_ 006

CDMC - Archivio MOXA - Fondo "Famiglia Azzolini"

SCHEDA Unità Documentaria

n° copia digitale Azzolini_a1_38_ 002 **Unità Archivistica** Album 1

Argomento Vita militare

Tipologia Foto - stampa BN

Titolo soggetto foto o doc Giuseppe Azzolini in posa con alcune tartarughe

Data 1936 **Autore**

Dimensioni H x B cm 8,5x6 **Località** Mogadiscio - Somalia

Note Cfr: Azzolini_a1_38_ 006

CDMC - Archivio MOXA - Fondo "Famiglia Azzolini"

SCHEDA Unità Documentaria

n° copia digitale Azzolini_a1_38_ 003 **Unità Archivistica** Album 1

Argomento Vita militare

Tipologia Foto - stampa BN

Titolo soggetto foto o doc Militare italiano

Data Luglio 1935 **Autore**

Dimensioni H x B cm 9x5,5 **Località** Somalia

Note Sul fronte manoscritto: "[Daua ...] -7-35 Luglio 1935 Daua Parma"
Daua Parma è un fiume che scorre tra Kenia, Somalia e Etiopia.

CDMC - Archivio MOXA - Fondo "Famiglia Azzolini"

SCHEDA Unità Documentaria

n° copia digitale Azzolini_a1_38_ 004 **Unità Archivistica** Album 1

Argomento Vita militare

Tipologia Foto - stampa BN

Titolo soggetto foto o doc Giuseppe Azzolini e altri militari italiani con alcune tartarughe

Data 1936 **Autore**

Dimensioni H x B cm 6,5x11 **Località** Mogadiscio - Somalia

Note Cfr: Azzolini_a1_34_ 001, Azzolini_a1_38_ 006

CDMC - Archivio MOXA - Fondo "Famiglia Azzolini"

SCHEDA Unità Documentaria

n° copia digitale Azzolini_a1_38_ 005 **Unità Archivistica** Album 1

Argomento Vita militare

Tipologia Foto - stampa BN

Titolo soggetto foto o doc Giuseppe Azzolini e altri militari italiani

Data

Autore

Dimensioni H x B cm 6,5x11

Località Somalia

Note

CDMC - Archivio MOXA - Fondo "Famiglia Azzolini"

SCHEDA Unità Documentaria

n° copia digitale Azzolini_a1_38_ 006 **Unità Archivistica** Album 1

Argomento Vita militare

Tipologia Foto - stampa BN

Titolo soggetto foto o doc Giuseppe Azzolini e altri militari italiani con alcune tartarughe

Data 1936 **Autore**

Dimensioni H x B cm 6,5x11 **Località** Mogadiscio - Somalia

Note Cfr: Azzolini_a1_34_ 001, Azzolini_a1_38_ 004

CDMC - Archivio MOXA - Fondo "Famiglia Azzolini"

SCHEDA Unità Documentaria

n° copia digitale Azzolini_a1_39_ 001 **Unità Archivistica** Album 1

Argomento Vita militare

Tipologia Foto - stampa BN

Titolo soggetto foto o doc Gruppo di militari italiani

Data

Autore

Dimensioni H x B cm 6x8,5

Località A. O.

Note Sul fronte manoscritti i loro nomi

CDMC - Archivio MOXA - Fondo "Famiglia Azzolini"

SCHEDA Unità Documentaria

n° copia digitale Azzolini_a1_39_ 002 **Unità Archivistica** Album 1

Argomento Vita militare

Tipologia Foto - stampa BN

Titolo soggetto foto o doc Giuseppe Azzolini in posa

Data 1935 **Autore**

Dimensioni H x B cm 13,5x8,5 **Località** Somalia

Note

Sopra la fotografia etichetta con manoscritto:" Natale 1935 - Daua Parma"
Daua Parma è un fiume che scorre tra Kenia, Somalia e Etiopia.
Cfr.: Azzolini_a1_39_ 006

CDMC - Archivio MOXA - Fondo "Famiglia Azzolini"

SCHEDA Unità Documentaria

n° copia digitale Azzolini_a1_39_ 003 **Unità Archivistica** Album 1

Argomento Vita militare

Tipologia Foto - stampa BN

Titolo soggetto foto o doc Militari in un palmeto

Data 1935 **Autore**

Dimensioni H x B cm 7x6 **Località** Somalia

Note

Sopra la fotografia etichetta con manoscritto:" Natale 1935 - Daua Parma "
Sul fronte manoscritto:" Natale 1935 Daua Parma"
Daua Parma è un fiume che scorre tra Kenia, Somalia e Etiopia.

CDMC - Archivio MOXA - Fondo "Famiglia Azzolini"

SCHEDA Unità Documentaria

n° copia digitale Azzolini_a1_39_ 004 **Unità Archivistica** Album 1

Argomento Vita militare

Tipologia Foto - stampa BN

Titolo soggetto foto o doc Militari italiani al fiume

Data

Autore

Dimensioni H x B cm 6x8,5

Località A. O.

Note

CDMC - Archivio MOXA - Fondo "Famiglia Azzolini"

SCHEDA Unità Documentaria

n° copia digitale Azzolini_a1_39_ 005 **Unità Archivistica** Album 1

Argomento Vita militare

Tipologia Foto - stampa BN

Titolo soggetto foto o doc Giuseppe Azzolini all'ingresso di un accampamento della 4° Fanteria

Data 1936 **Autore**

Dimensioni H x B cm 8x6 **Località** Dire Daua - Etiopia

Note Sull'ingresso dell'accampamento si legge: "QUI NON SI PASSA 4° - FANT 1-1-1936-XIV"
Sul fronte manoscritto: "DIRE DAUA '35" [?]

CDMC - Archivio MOXA - Fondo "Famiglia Azzolini"

SCHEDA Unità Documentaria

n° copia digitale Azzolini_a1_39_ 006 **Unità Archivistica** Album 1

Argomento Vita militare

Tipologia Foto - stampa BN

Titolo soggetto foto o doc Giuseppe Azzolini in posa con altri due militari

Data 1935 **Autore**

Dimensioni H x B cm 6x8,5 **Località** Somalia

Note Cfr: Azzolini_a1_39_ 002

CDMC - Archivio MOXA - Fondo "Famiglia Azzolini"

SCHEDA Unità Documentaria

n° copia digitale Azzolini_a1_39_ 007 **Unità Archivistica** Album 1

Argomento Vita militare

Tipologia Foto - stampa BN

Titolo soggetto foto o doc Militari italiani in posa con un gruppo di dignitari locali

Data

Autore

Dimensioni H x B cm 6x8,5

Località A. O.

Note

CDMC - Archivio MOXA - Fondo "Famiglia Azzolini"

SCHEDA Unità Documentaria

n° copia digitale Azzolini_a1_40_ 001 **Unità Archivistica** Album 1

Argomento Vita militare

Tipologia Foto - stampa BN

Titolo soggetto foto o doc Militari italiani accanto a un tucul

Data

Autore

Dimensioni H x B cm 6,3x6

Località Somalia

Note

CDMC - Archivio MOXA - Fondo "Famiglia Azzolini"

SCHEDA Unità Documentaria

n° copia digitale Azzolini_a1_40_ 002 **Unità Archivistica** Album 1

Argomento Vita militare

Tipologia Foto - stampa BN

Titolo soggetto foto o doc Giuseppe Azzolini seduto davanti a un tucul

Data 1936 **Autore**

Dimensioni H x B cm 6,3x6 **Località** Somalia

Note Sul fronte manoscritto: "febbraio 1936"

CDMC - Archivio MOXA - Fondo "Famiglia Azzolini"

SCHEDA Unità Documentaria

n° copia digitale Azzolini_a1_40_ 003 **Unità Archivistica** Album 1

Argomento Popolazione usi e costumi

Tipologia Foto - stampa BN

Titolo soggetto foto o doc Zaptié e donne somali

Data

Autore

Dimensioni H x B cm 9x6,5

Località Somalia

Note

CDMC - Archivio MOXA - Fondo "Famiglia Azzolini"

SCHEDA Unità Documentaria

n° copia digitale Azzolini_a1_40_ 004 **Unità Archivistica** Album 1

Argomento Vita militare

Tipologia Foto - stampa BN

Titolo soggetto foto o doc Giuseppe Azzolini sedunto all'interno di un tucul

Data 1936 **Autore**

Dimensioni H x B cm 6,3x6 **Località** Somalia

Note Cfr: Azzolini_a1_40_ 002

CDMC - Archivio MOXA - Fondo "Famiglia Azzolini"

SCHEDA Unità Documentaria

n° copia digitale Azzolini_a1_40_ 005 **Unità Archivistica** Album 1

Argomento Vita militare

Tipologia Foto - stampa BN

Titolo soggetto foto o doc Giuseppe Azzolini sedunto all'interno di un tucul

Data 1936 **Autore**

Dimensioni H x B cm 6,3x6 **Località** Somalia

Note Cfr: Azzolini_a1_40_ 002

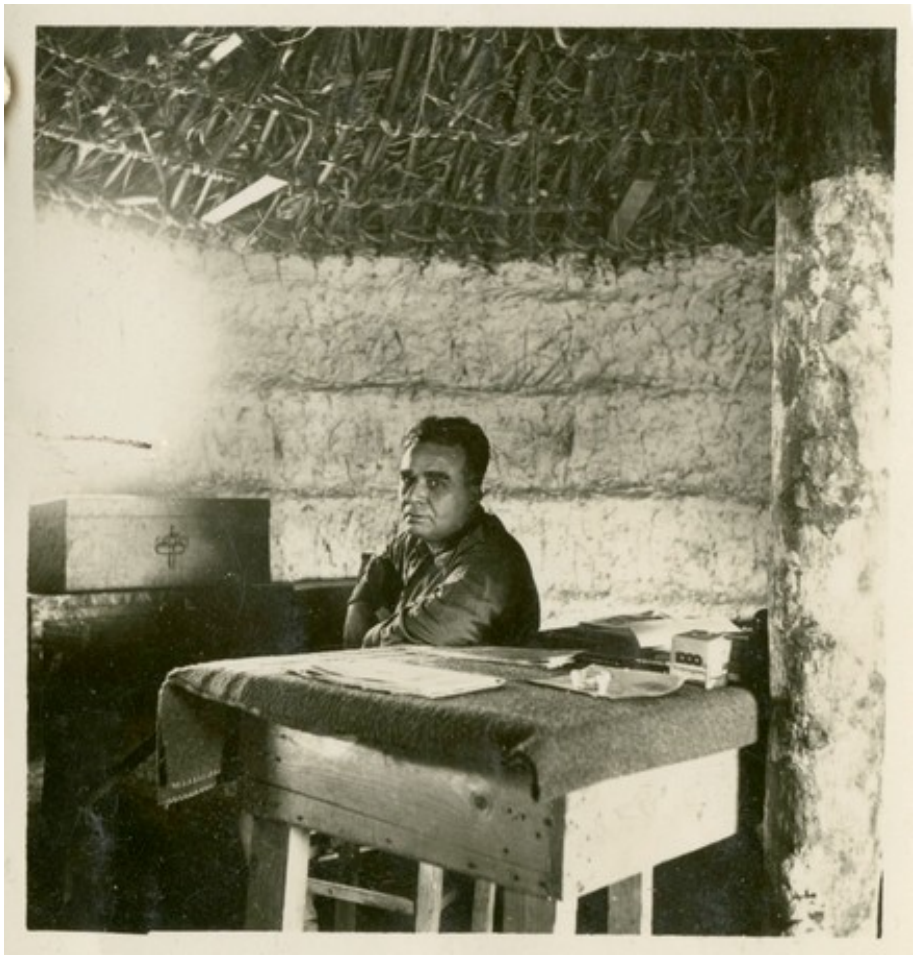

CDMC - Archivio MOXA - Fondo "Famiglia Azzolini"

SCHEDA Unità Documentaria

n° copia digitale Azzolini_a1_40_ 006 **Unità Archivistica** Album 1

Argomento Popolazione usi e costumi

Tipologia Foto - stampa BN

Titolo soggetto foto o doc Pozzo

Data Febbraio 1936 **Autore**

Dimensioni H x B cm 4,4x6 **Località** Malca Rie - Somalia

Note Sotto la foto etichetta con manoscritto: "Malca Rie febbraio 1936"

CDMC - Archivio MOXA - Fondo "Famiglia Azzolini"

SCHEDA Unità Documentaria

n° copia digitale Azzolini_a1_40_ 007 **Unità Archivistica** Album 1

Argomento Vita militare

Tipologia Foto - stampa BN

Titolo soggetto foto o doc Tre mlitari con un'automobile al guado di un corso d'acqua

Data

Autore

Dimensioni H x B cm 6x8,5

Località A. O.

Note Sul fronte manoscritto: "al guado"

CDMC - Archivio MOXA - Fondo "Famiglia Azzolini"

SCHEDA Unità Documentaria

n° copia digitale Azzolini_a1_40_ 008 **Unità Archivistica** Album 1

Argomento Vita militare

Tipologia Foto - stampa BN

Titolo soggetto foto o doc Giuseppe Azzolini

Data

Autore

Dimensioni H x B cm 5,7x5

Località A. O.

Note

CDMC - Archivio MOXA - Fondo "Famiglia Azzolini"

SCHEDA Unità Documentaria

n° copia digitale Azzolini_a1_40_ 009 **Unità Archivistica** Album 1

Argomento Viaggio

Tipologia Foto - stampa BN

Titolo soggetto foto o doc Giuseppe Azzolini con due ufficiali a bordo della nave Piemonte

Data

Autore

Dimensioni H x B cm 8,5x5,8

Località -

Note Sul fronte manoscritto: "Sul Piemonte"

CDMC - Archivio MOXA - Fondo "Famiglia Azzolini"

SCHEDA Unità Documentaria

n° copia digitale Azzolini_a1_41_ 001 **Unità Archivistica** Album 1

Argomento Rientro dalle colonie

Tipologia Foto - stampa BN

Titolo soggetto foto o doc Giuseppe Azzolini

Data

Autore

Dimensioni H x B cm 9x6,5

Località Catania

Note

CDMC - Archivio MOXA - Fondo "Famiglia Azzolini"

SCHEDA Unità Documentaria

n° copia digitale Azzolini_a1_41_ 002 **Unità Archivistica** Album 1

Argomento Rientro dalle colonie

Tipologia Foto - stampa BN

Titolo soggetto foto o doc Giuseppe Azzolini col figlio Amedeo

Data

Autore

Dimensioni H x B cm 8,5x6

Località Catania

Note

CDMC - Archivio MOXA - Fondo "Famiglia Azzolini"

SCHEDA Unità Documentaria

n° copia digitale Azzolini_a1_41_ 003 **Unità Archivistica** Album 1

Argomento Pre partenza

Tipologia Foto - stampa BN

Titolo soggetto foto o doc Giuseppe Azzolini con la moglie

Data 1940-41 **Autore**

Dimensioni H x B cm 8,5x6 **Località** Italia

Note A lato della foto etichetta con manoscritto: "Partenza per l'Africa Dicembre 40 - Genn 41 Catania o Roma"

CDMC - Archivio MOXA - Fondo "Famiglia Azzolini"

SCHEDA Unità Documentaria

n° copia digitale Azzolini_a1_41_ 004 **Unità Archivistica** Album 1

Argomento Pre partenza

Tipologia Foto - stampa BN

Titolo soggetto foto o doc Giuseppe Azzolini con la moglie

Data 1940-41 **Autore**

Dimensioni H x B cm 8,5x6 **Località** Catania

Note Sul fronte manoscritto: "CT. VIA XX MIGLIA"
Cfr: Azzolini_a1_41_ 003

CDMC - Archivio MOXA - Fondo "Famiglia Azzolini"

SCHEDA Unità Documentaria

n° copia digitale Azzolini_a1_41_ 005 **Unità Archivistica** Album 1

Argomento Pre partenza

Tipologia Foto - stampa BN

Titolo soggetto foto o doc Giuseppe Azzolini con la moglie

Data 1940-41 **Autore**

Dimensioni H x B cm 8,5x6 **Località** Catania

Note Cfr: Azzolini_a1_41_ 003

CDMC - Archivio MOXA - Fondo "Famiglia Azzolini"

SCHEDA Unità Documentaria

n° copia digitale Azzolini_a1_41_ 006 **Unità Archivistica** Album 1

Argomento Pre partenza

Tipologia Foto - stampa BN

Titolo soggetto foto o doc Giuseppe Azzolini

Data 1940-41 **Autore**

Dimensioni H x B cm 6x8,5 **Località** Italia

Note Cfr: Azzolini_a1_41_ 003

CDMC - Archivio MOXA - Fondo "Famiglia Azzolini"

SCHEDA Unità Documentaria

n° copia digitale Azzolini_a1_41_ 007 **Unità Archivistica** Album 1

Argomento Pre partenza

Tipologia Foto - stampa BN

Titolo soggetto foto o doc Giuseppe Azzolini con lo zio Ernesto

Data 1940-41 **Autore**

Dimensioni H x B cm 5,7x8,5 **Località** Roma

Note Sul fronte manoscritto: "ZIO ERNESTO ROMA"
Cfr Azzolini_a1_41_ 003

CDMC - Archivio MOXA - Fondo "Famiglia Azzolini"

SCHEDA Unità Documentaria

n° copia digitale Azzolini_a1_42_ 001 **Unità Archivistica** Album 1

Argomento Rientro dalle colonie

Tipologia Foto - stampa BN

Titolo soggetto foto o doc Giuseppe Azzolini su una nave

Data

Autore

Dimensioni H x B cm 14x9

Località -

Note

CDMC - Archivio MOXA - Fondo "Famiglia Azzolini"

SCHEDA Unità Documentaria

n° copia digitale Azzolini_a1_42_ 002 **Unità Archivistica** Album 1

Argomento Rientro dalle colonie

Tipologia Foto - stampa BN

Titolo soggetto foto o doc Nave con militari di ritorno dalle colonie approda al porto di Catania

Data 20-12-1936 **Autore**

Dimensioni H x B cm 8,7x6 **Località** Catania

Note Sotto la foto etichetta con manoscritto: "rientro in Italia a Catania"

CDMC - Archivio MOXA - Fondo "Famiglia Azzolini"

SCHEDA Unità Documentaria

n° copia digitale Azzolini_a1_42_ 003 **Unità Archivistica** Album 1

Argomento Rientro dalle colonie

Tipologia Foto - stampa BN

Titolo soggetto foto o doc Giuseppe Azzolini su una nave

Data

Autore

Dimensioni H x B cm 14x8,5

Località -

Note

CDMC - Archivio MOXA - Fondo "Famiglia Azzolini"

SCHEDA Unità Documentaria

n° copia digitale Azzolini_a1_42_ 004 **Unità Archivistica** Album 1

Argomento Vita militare

Tipologia Foto - stampa BN

Titolo soggetto foto o doc Militari italiani

Data

Autore

Dimensioni H x B cm 6x8,5

Località A. O.

Note

CDMC - Archivio MOXA - Fondo "Famiglia Azzolini"

SCHEDA Unità Documentaria

n° copia digitale Azzolini_a1_42_ 005 **Unità Archivistica** Album 1

Argomento Fauna

Tipologia Foto - stampa BN

Titolo soggetto foto o doc Militare italiano con uno struzzo

Data

Autore

Dimensioni H x B cm 8,7x6

Località A. O.

Note

CDMC - Archivio MOXA - Fondo "Famiglia Azzolini"

SCHEDA Unità Documentaria

n° copia digitale Azzolini_a1_42_ 006 **Unità Archivistica** Album 1

Argomento Vita militare

Tipologia Foto - stampa BN

Titolo soggetto foto o doc Militari italiani in posa davanti ad automezzi militari

Data

Autore

Dimensioni H x B cm 6x8,5

Località A. O.

Note

CDMC - Archivio MOXA - Fondo "Famiglia Azzolini"

SCHEDA Unità Documentaria

n° copia digitale Azzolini_a1_43_ 001 **Unità Archivistica** Album 1

Argomento Vita militare

Tipologia Foto - stampa BN

Titolo soggetto foto o doc Due militari con un auto attraversano il fiume Daua sul traghetto

Data 1936 **Autore**

Dimensioni H x B cm 14x9 **Località** Somalia

Note Per il riferimento al fiume Daua cfr. Diario 2 di Giuseppe Azzolini

CDMC - Archivio MOXA - Fondo "Famiglia Azzolini"

SCHEDA Unità Documentaria

n° copia digitale Azzolini_a1_43_ 002 **Unità Archivistica** Album 1

Argomento Vita militare

Tipologia Foto - stampa BN

Titolo soggetto foto o doc Due militari con un auto attraversano il fiume Daua sul traghetto

Data 1936 **Autore**

Dimensioni H x B cm 8,7x6 **Località** Somalia

Note Per il riferimento al fiume Daua cfr. Diario 2 di Giuseppe Azzolini

CDMC - Archivio MOXA - Fondo "Famiglia Azzolini"

SCHEDA Unità Documentaria

n° copia digitale Azzolini_a1_43_ 003 **Unità Archivistica** Album 1

Argomento Flora

Tipologia Foto - stampa BN

Titolo soggetto foto o doc Albero

Data

Autore

Dimensioni H x B cm 11x8,5

Località A. O.

Note

CDMC - Archivio MOXA - Fondo "Famiglia Azzolini"

SCHEDA Unità Documentaria

n° copia digitale Azzolini_a1_43_ 004 **Unità Archivistica** Album 1

Argomento Vita militare

Tipologia Foto - stampa BN

Titolo soggetto foto o doc Militari italiani in un deposito di automezzi militari

Data

Autore

Dimensioni H x B cm 6x9

Località A. O.

Note

CDMC - Archivio MOXA - Fondo "Famiglia Azzolini"

SCHEDA Unità Documentaria

n° copia digitale Azzolini_a1_43_ 005 **Unità Archivistica** Album 1

Argomento Vita militare

Tipologia Foto - stampa BN

Titolo soggetto foto o doc Due militari con un auto attraversano il fiume Daua sul traghetto

Data 1936 **Autore**

Dimensioni H x B cm 5,6x4 **Località** Somalia

Note Per il riferimento al fiume Daua cfr. Diario 2 di Giuseppe Azzolini

CDMC - Archivio MOXA - Fondo "Famiglia Azzolini"

SCHEDA Unità Documentaria

n° copia digitale Azzolini_a1_43_ 006 **Unità Archivistica** Album 1

Argomento Popolazione usi e costumi

Tipologia Foto - stampa BN

Titolo soggetto foto o doc Pozzo

Data

Autore

Dimensioni H x B cm 6x9

Località A. O.

Note

CDMC - Archivio MOXA - Fondo "Famiglia Azzolini"

SCHEDA Unità Documentaria

n° copia digitale Azzolini_a1_44_ 001 **Unità Archivistica** Album 1

Argomento Vita militare

Tipologia Foto - stampa BN

Titolo soggetto foto o doc Militari presso un aereo

Data

Autore

Dimensioni H x B cm 6,5x8,8

Località A. O.

Note

CDMC - Archivio MOXA - Fondo "Famiglia Azzolini"

SCHEDA Unità Documentaria

n° copia digitale Azzolini_a1_44_ 002 **Unità Archivistica** Album 1

Argomento Vita militare

Tipologia Foto - stampa BN

Titolo soggetto foto o doc Campo di aviazione con due aerei

Data

Autore

Dimensioni H x B cm 6x9

Località A. O.

Note

CDMC - Archivio MOXA - Fondo "Famiglia Azzolini"

SCHEDA Unità Documentaria

n° copia digitale Azzolini_a1_44_ 003 **Unità Archivistica** Album 1

Argomento Vita militare

Tipologia Foto - stampa BN

Titolo soggetto foto o doc Campo di aviazione di Gondar

Data 06-01-1941 **Autore**

Dimensioni H x B cm 5,7x4,3 **Località** Gondar - Etiopia

Note Sul fronte manoscritto: "Campo di aviazione di Gondar 6-1-1941"

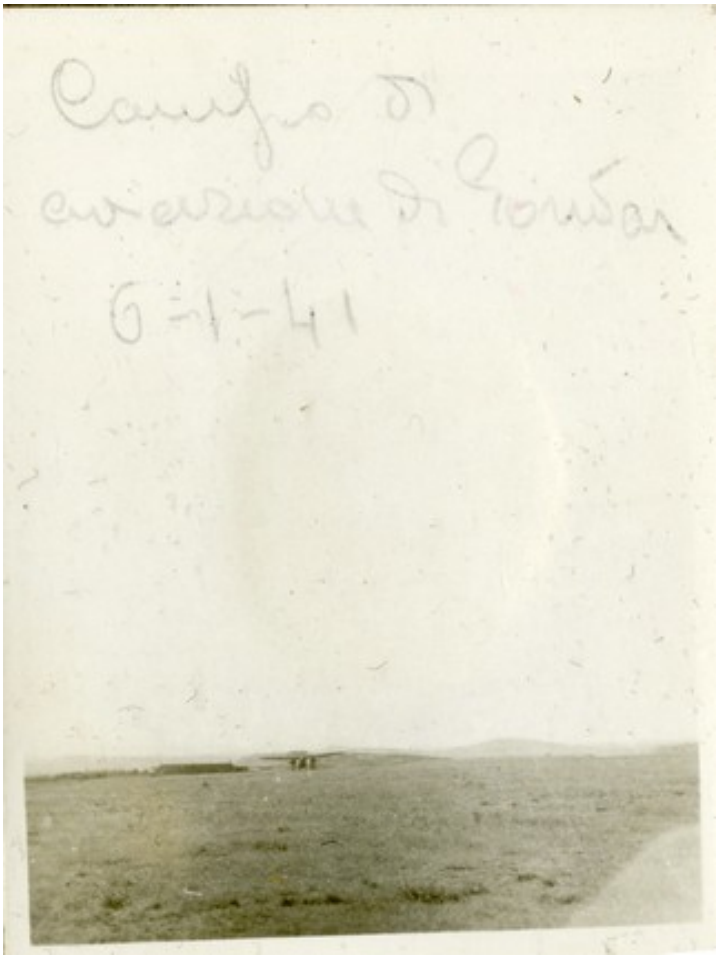

CDMC - Archivio MOXA - Fondo "Famiglia Azzolini"

SCHEDA Unità Documentaria

n° copia digitale Azzolini_a1_44_ 004 **Unità Archivistica** Album 1

Argomento

Tipologia Foto - stampa BN

Titolo soggetto foto o doc Giuseppe Azzolini

Data

Autore

Dimensioni H x B cm 6,6x9

Località -

Note

CDMC - Archivio MOXA - Fondo "Famiglia Azzolini"

SCHEDA Unità Documentaria

n° copia digitale Azzolini_a1_44_ 005 **Unità Archivistica** Album 1

Argomento Panorami di regione

Tipologia Foto - stampa BN

Titolo soggetto foto o doc Panoramica del fiume Giuba

Data 19-01-1941 **Autore**

Dimensioni H x B cm 4x5,7 **Località** Somalia

Note
Sul fronte manoscritto: " Il Giuba allo [...] - 19-1-1941"
Sulla pagina dell'album manoscritto: "In viaggio a Gondar - a Bardera sul Giuba moschea e fiume 41"

CDMC - Archivio MOXA - Fondo "Famiglia Azzolini"

SCHEDA Unità Documentaria

n° copia digitale Azzolini_a1_44_ 006 **Unità Archivistica** Album 1

Argomento Panorami di regione

Tipologia Foto - stampa BN

Titolo soggetto foto o doc Panoramica del fiume Giuba

Data 19-01-1941 **Autore**

Dimensioni H x B cm 4x5,7 **Località** Somalia

Note

Sul fronte manoscritto: " " Il Giuba [...] - 19-1-1941"
Sulla pagina dell'album manoscritto: "In viaggio a Gondar - a Bardera sul Giuba moschea e fiume 41"

CDMC - Archivio MOXA - Fondo "Famiglia Azzolini"

SCHEDA Unità Documentaria

n° copia digitale Azzolini_a1_44_ 007 **Unità Archivistica** Album 1

Argomento Monumenti

Tipologia Foto - stampa BN

Titolo soggetto foto o doc Moschea di Bardera

Data 1941 **Autore**

Dimensioni H x B cm 4x5,7 **Località** Somalia

Note

Sul fronte manoscritto: "Moschea di Bardera"
Sulla pagina dell'album manoscritto: "In viaggio a Gondar - a Bardera sul Giuba moschea e fiume 41"

CDMC - Archivio MOXA - Fondo "Famiglia Azzolini"

SCHEDA Unità Documentaria

n° copia digitale Azzolini_a1_44_ 008 **Unità Archivistica** Album 1

Argomento Monumenti

Tipologia Foto - stampa BN

Titolo soggetto foto o doc Moschea di Bardera

Data 1941 **Autore**

Dimensioni H x B cm 4x5,7 **Località** Bardera - Somalia

Note
Sul fronte manoscritto: "Moschea di Bardera"
Sulla pagina dell'album manoscritto: "In viaggio a Gondar - a Bardera sul Giuba moschea e fiume 41"

CDMC - Archivio MOXA - Fondo "Famiglia Azzolini"

SCHEDA Unità Documentaria

n° copia digitale Azzolini_a1_44_ 009 **Unità Archivistica** Album 1

Argomento Panorami di regione

Tipologia Foto - stampa BN

Titolo soggetto foto o doc Traghetto sul Giuba

Data 1941 **Autore**

Dimensioni H x B cm 5,7x4,3 **Località** Bardera - Somalia

Note Sul fronte manoscritto: "Traghetto sul Giuba"

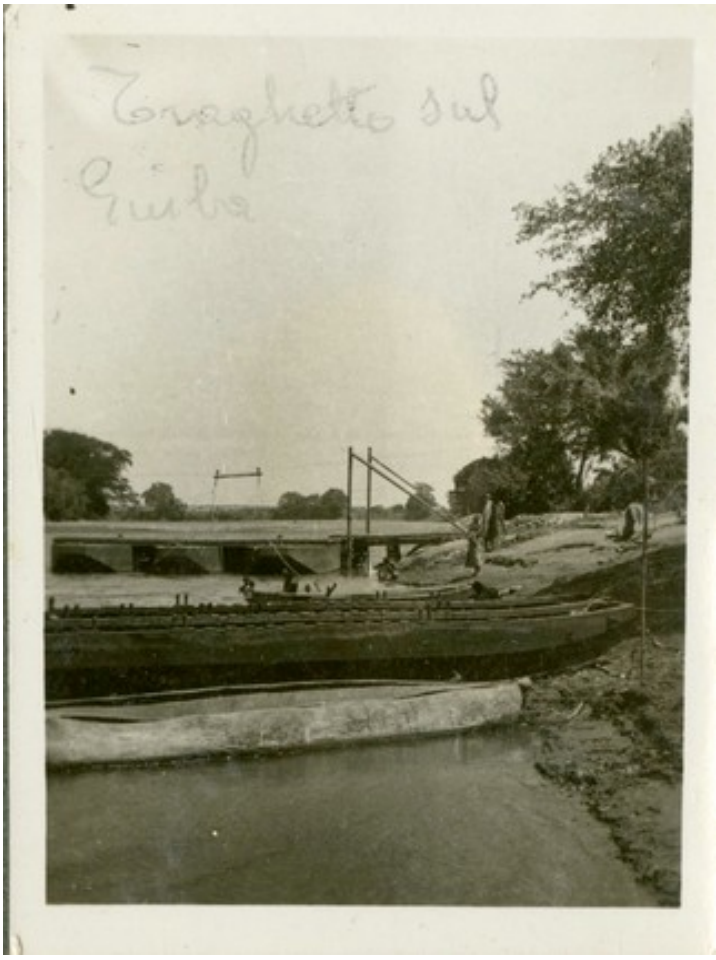

CDMC - Archivio MOXA - Fondo "Famiglia Azzolini"

SCHEDA Unità Documentaria

n° copia digitale Azzolini_a1_44_ 010 **Unità Archivistica** Album 1

Argomento Panorami di regione

Tipologia Foto - stampa BN

Titolo soggetto foto o doc Traghetto sul Giuba

Data 1941 **Autore**

Dimensioni H x B cm 5,7x4,3 **Località** Bardera - Somalia

Note Sul fronte manoscritto: "Traghetto sul Giuba a Bardera"
Uguale a: Azzolini_a1_47_ 003

CDMC - Archivio MOXA - Fondo "Famiglia Azzolini"

SCHEDA Unità Documentaria

n° copia digitale Azzolini_a1_44_ 011 **Unità Archivistica** Album 1

Argomento Vita militare

Tipologia Foto - stampa BN

Titolo soggetto foto o doc Militari con un cingolato presso un traliccio

Data 1941 **Autore**

Dimensioni H x B cm 6x8 **Località** Somalia

Note

CDMC - Archivio MOXA - Fondo "Famiglia Azzolini"

SCHEDA Unità Documentaria

n° copia digitale Azzolini_a1_45_ 001 **Unità Archivistica** Album 1

Argomento Vita militare

Tipologia Foto - stampa BN

Titolo soggetto foto o doc Giuseppe Azzolini al centro con compagni di prigionia travestiti per una recita

Data 1942 **Autore**

Dimensioni H x B cm 8,5x14 **Località** Eldoret - Kenia

Note Sulla pagina dell'album manoscritto: "In prigione a Eldoret - attori - baracca alloggio 42"

CDMC - Archivio MOXA - Fondo "Famiglia Azzolini"

SCHEDA Unità Documentaria

n° copia digitale Azzolini_a1_45_ 002 **Unità Archivistica** Album 1

Argomento Vita militare

Tipologia Foto - stampa BN

Titolo soggetto foto o doc Prigionieri militari italiani travestiti per una recita

Data 1942 **Autore**

Dimensioni H x B cm 14x8,5 **Località** Eldoret - Kenia

Note Sul fronte manoscritto: "FORMAZIONE PER RECITE IN PRIGIONIA"
Sulla pagina dell'album manoscritto: "In prigione a Eldoret - attori - baracca alloggio 42"

CDMC - Archivio MOXA - Fondo "Famiglia Azzolini"

SCHEDA Unità Documentaria

n° copia digitale Azzolini_a1_45_ 003 **Unità Archivistica** Album 1

Argomento Vita militare

Tipologia Foto - stampa BN

Titolo soggetto foto o doc Giuseppe Azzolini al centro con compagni di prigionia

Data 1942 **Autore**

Dimensioni H x B cm 8,5x14 **Località** Eldoret - Kenia

Note Sulla pagina dell'album manoscritto: "In prigione a Eldoret - attori - baracca alloggio 42"

CDMC - Archivio MOXA - Fondo "Famiglia Azzolini"

SCHEDA Unità Documentaria

n° copia digitale Azzolini_a1_45_ 004 **Unità Archivistica** Album 1

Argomento Vita militare

Tipologia Foto - stampa BN

Titolo soggetto foto o doc Giuseppe Azzolini con compagni di prigionia davanti ad una baracca

Data 1942 **Autore**

Dimensioni H x B cm 6x8,5 **Località** Eldoret - Kenia

Note Sulla pagina dell'album manoscritto: "In prigione a Eldoret - attori - baracca alloggio 42"

CDMC - Archivio MOXA - Fondo "Famiglia Azzolini"

SCHEDA Unità Documentaria

n° copia digitale Azzolini_a1_46_ 001 **Unità Archivistica** Album 1

Argomento Vita militare

Tipologia Foto - stampa BN

Titolo soggetto foto o doc Militari italiani in posa davanti alla baracca destinata al 4° reggimento fanteria

Data 1942 **Autore**

Dimensioni H x B cm 9x6,3 **Località** Eldoret - Kenia

Note Sulla pagina dell'album manoscritto: "In prigionia a Eldoret - infermeria e dottori 4"
Per la data cfr. foto pagina precedente

CDMC - Archivio MOXA - Fondo "Famiglia Azzolini"

SCHEDA Unità Documentaria

n° copia digitale Azzolini_a1_46_ 002 **Unità Archivistica** Album 1

Argomento Vita militare

Tipologia Foto - stampa BN

Titolo soggetto foto o doc Giuseppe Azzolini con due compagni di prigionia davanti a una baracca

Data 1942 **Autore**

Dimensioni H x B cm 9x6,3 **Località** Eldoret - Kenia

Note Sulla pagina dell'album manoscritto: "In prigionia a Eldoret - infermeria e dottori 4"
Per la data cfr. foto pagina precedente

CDMC - Archivio MOXA - Fondo "Famiglia Azzolini"

SCHEDA Unità Documentaria

n° copia digitale Azzolini_a1_46_ 003 **Unità Archivistica** Album 1

Argomento Vita militare

Tipologia Foto - stampa BN

Titolo soggetto foto o doc Giuseppe Azzolini al centro con compagni di prigionia travestiti per una recita

Data 1942 **Autore**

Dimensioni H x B cm 14x8,5 **Località** Eldoret - Kenia

Note Sul fronte manoscritto: "FORMAZIONE ATTORI PER RECITE"
Per la data cfr. foto pagina precedente

CDMC - Archivio MOXA - Fondo "Famiglia Azzolini"

SCHEDA Unità Documentaria

n° copia digitale Azzolini_a1_46_ 004 **Unità Archivistica** Album 1

Argomento Vita militare

Tipologia Foto - stampa BN

Titolo soggetto foto o doc Giuseppe Azzolini e compagni di prigionia davanti ad una tenda adibita a infermeria

Data 1942 **Autore**

Dimensioni H x B cm 6x9 **Località** Eldoret - Kenia

Note Sulla pagina dell'album manoscritto: "In prigionia a Eldoret - infermeria e dottori 4"
Per la data cfr. foto pagina precedente

CDMC - Archivio MOXA - Fondo "Famiglia Azzolini"

SCHEDA Unità Documentaria

n° copia digitale Azzolini_a1_46_ 005 **Unità Archivistica** Album 1

Argomento Vita militare

Tipologia Foto - stampa BN

Titolo soggetto foto o doc Giuseppe Azzolini e compagni di prigionia davanti ad una tenda adibita a infermeria

Data 1942 **Autore**

Dimensioni H x B cm 6x8,5 **Località** Eldoret - Kenia

Note Sulla pagina dell'album manoscritto: "In prigionia a Eldoret - infermeria e dottori 4"
Per la data cfr. foto pagina precedente

CDMC - Archivio MOXA - Fondo "Famiglia Azzolini"

SCHEDA Unità Documentaria

n° copia digitale Azzolini_a1_47_ 001 **Unità Archivistica** Album 1

Argomento Vita militare

Tipologia Foto - stampa BN

Titolo soggetto foto o doc Gruppo di militari italiani in prigionia davanti a una baracca

Data 1943 **Autore**

Dimensioni H x B cm 9x14 **Località** Eldoret - Kenia

Note Sulla pagina dell'album manoscritto: "In prigionia a Eldoret 43"

CDMC - Archivio MOXA - Fondo "Famiglia Azzolini"

SCHEDA Unità Documentaria

n° copia digitale Azzolini_a1_47_ 002 **Unità Archivistica** Album 1

Argomento Vita militare

Tipologia Foto - stampa BN

Titolo soggetto foto o doc Gruppo di militari italiani in prigionia

Data 1943 **Autore**

Dimensioni H x B cm 9,5x6,5 **Località** Eldoret - Kenia

Note
Sulla pagina dell'album manoscritto: "In prigionia a Eldoret 43"
Sul fronte manoscritto: "in prigionia [...]"

CDMC - Archivio MOXA - Fondo "Famiglia Azzolini"

SCHEDA Unità Documentaria

n° copia digitale Azzolini_a1_47_ 003 **Unità Archivistica** Album 1

Argomento Panorami di regione

Tipologia Foto - stampa BN

Titolo soggetto foto o doc Traghetto sul Giuba

Data 1941 **Autore**

Dimensioni H x B cm 9x14 **Località** Bardera - Somalia

Note Sulla pagina dell'album manoscritto: "Guado sul Giuba"
Uguale a: Azzolini_a1_44_ 010

CDMC - Archivio MOXA - Fondo "Famiglia Azzolini"

SCHEDA Unità Documentaria

n° copia digitale Azzolini_a1_47_ 004 **Unità Archivistica** Album 1

Argomento Rientro dalle colonie

Tipologia Foto - stampa BN

Titolo soggetto foto o doc Signora Azzolini con il figlio Amedeo

Data 1942 **Autore**

Dimensioni H x B cm 9x6 **Località** Catania

Note Sul fronte manoscritto: "AMEDEO E MAMMA CON FRAK 42"

CDMC - Archivio MOXA - Fondo "Famiglia Azzolini"

SCHEDA Unità Documentaria

n° copia digitale Azzolini_a1_48_ 001 **Unità Archivistica** Album 1

Argomento Vita militare

Tipologia Foto - stampa BN

Titolo soggetto foto o doc Ufficiali italiani con un gruppo di soldati

Data

Autore

Dimensioni H x B cm 10,5x6

Località A. O.

Note

CDMC - Archivio MOXA - Fondo "Famiglia Azzolini"

SCHEDA Unità Documentaria

n° copia digitale Azzolini_a1_48_ 002 **Unità Archivistica** Album 1

Argomento Vita militare

Tipologia Foto - stampa BN

Titolo soggetto foto o doc Ufficiali italiani con un gruppo di soldati

Data

Autore

Dimensioni H x B cm 10,5x6,5

Località A. O.

Note

CDMC - Archivio MOXA - Fondo "Famiglia Azzolini"

SCHEDA Unità Documentaria

n° copia digitale Azzolini_a1_48_ 003 **Unità Archivistica** Album 1

Argomento Vita militare

Tipologia Foto - stampa BN

Titolo soggetto foto o doc Ufficiali italiani

Data 1941 **Autore**

Dimensioni H x B cm 6x9 **Località** -

Note Sul fronte manoscritto; "41 GENLE GRAZIANI"

CDMC - Archivio MOXA - Fondo "Famiglia Azzolini"

SCHEDA Unità Documentaria

n° copia digitale Azzolini_a2_001

Unità Archivistica Album 2

Argomento Vita militare

Tipologia Foto - stampa BN

Titolo soggetto foto o doc Raccolta in un'unica stampa di foto tessere di Sottufficiali

Data

Autore

Dimensioni H x B cm 7x12

Località -

Note

CDMC - Archivio MOXA - Fondo "Famiglia Azzolini"

SCHEDA Unità Documentaria

n° copia digitale Azzolini_a2_002

Unità Archivistica Album 2

Argomento Vita militare

Tipologia Foto - stampa BN

Titolo soggetto foto o doc Raccolta in un'unica stampa di foto tessere di Sottufficiali e Ufficiali

Data

Autore

Dimensioni H x B cm 9,5x12,5

Località -

Note

CDMC - Archivio MOXA - Fondo "Famiglia Azzolini"

SCHEDA Unità Documentaria

n° copia digitale Azzolini_a2_003

Unità Archivistica Album 2

Argomento Vita militare

Tipologia Foto - stampa BN

Titolo soggetto foto o doc Raccolta in un'unica stampa di foto tessere di Sottufficiali e Ufficiali

Data

Autore

Dimensioni H x B cm 7x11,5

Località -

Note

CDMC - Archivio MOXA - Fondo "Famiglia Azzolini"

SCHEDA Unità Documentaria

n° copia digitale Azzolini_a2_004

Unità Archivistica Album 2

Argomento Vita militare

Tipologia Foto - stampa BN

Titolo soggetto foto o doc Raccolta in un'unica stampa di foto tessere di Sottufficiali

Data

Autore

Dimensioni H x B cm 7x12

Località -

Note

CDMC - Archivio MOXA - Fondo "Famiglia Azzolini"

SCHEDA Unità Documentaria

n° copia digitale Azzolini_a2_005

Unità Archivistica Album 2

Argomento Vita militare

Tipologia Foto - stampa BN

Titolo soggetto foto o doc Raccolta in un'unica stampa di foto tessere di Sottufficiali e Ufficiali

Data

Autore

Dimensioni H x B cm 7x12

Località -

Note

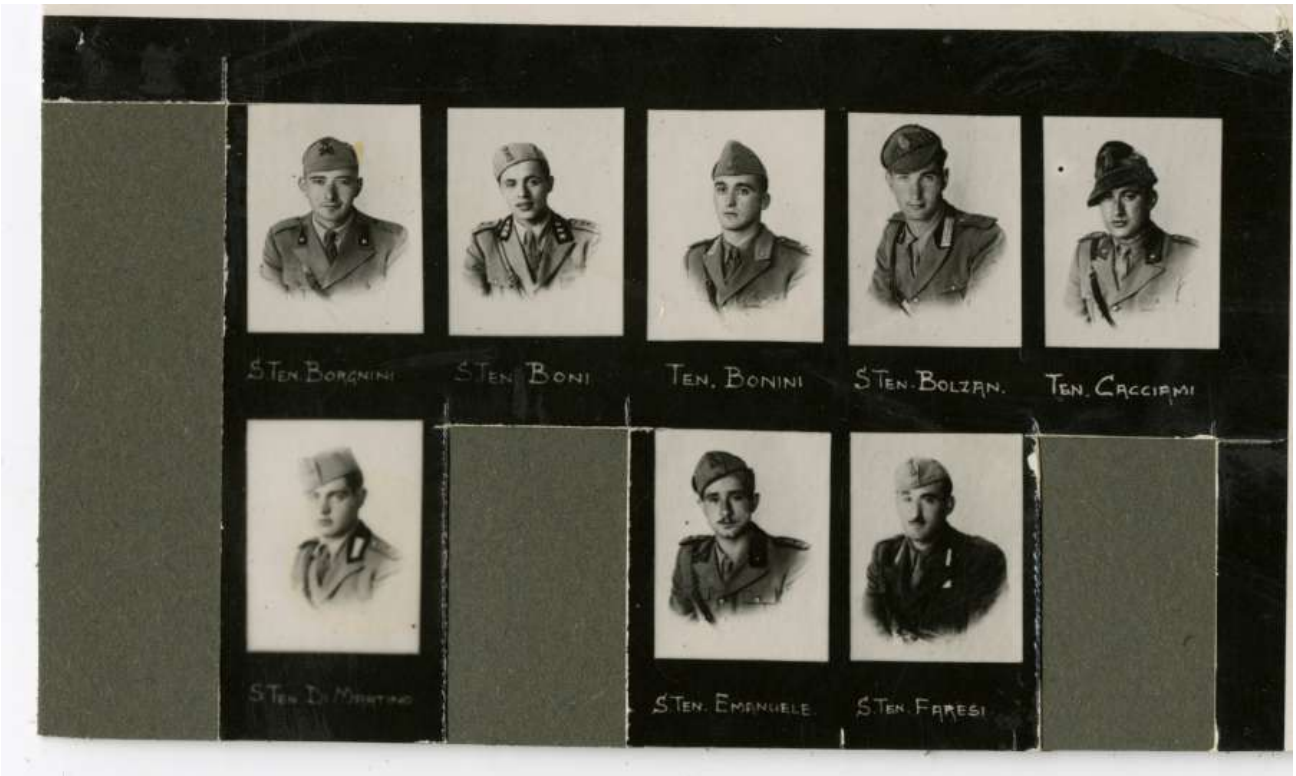

CDMC - Archivio MOXA - Fondo "Famiglia Azzolini"

SCHEDA Unità Documentaria

n° copia digitale Azzolini_a2_006

Unità Archivistica Album 2

Argomento Vita militare

Tipologia Foto - stampa BN

Titolo soggetto foto o doc Raccolta in un'unica stampa di foto tessere di Sottufficiali e Ufficiali

Data

Autore

Dimensioni H x B cm 9x12

Località -

Note

CDMC - Archivio MOXA - Fondo "Famiglia Azzolini"

SCHEDA Unità Documentaria

n° copia digitale Azzolini_a2_007

Unità Archivistica Album 2

Argomento Vita militare

Tipologia Foto - stampa BN

Titolo soggetto foto o doc Raccolta in un'unica stampa di foto tessere di Sottufficiali e Ufficiali

Data

Autore

Dimensioni H x B cm 7x11,5

Località -

Note

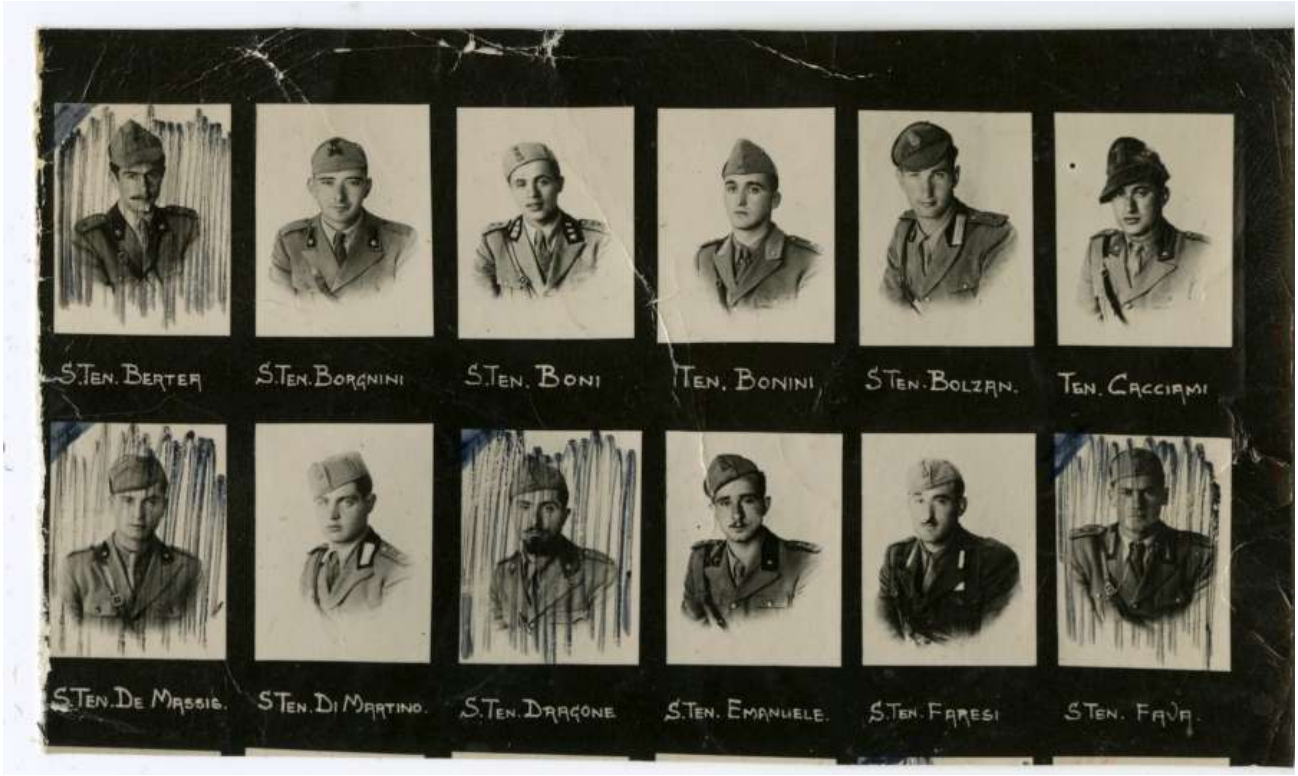

CDMC - Archivio MOXA - Fondo "Famiglia Azzolini"

SCHEDA Unità Documentaria

n° copia digitale Azzolini_a2_008

Unità Archivistica Album 2

Argomento Vita militare

Tipologia Foto - stampa BN

Titolo soggetto foto o doc Raccolta in un'unica stampa di foto tessere di Sottufficiali e Ufficiali

Data

Autore

Dimensioni H x B cm 9x11

Località -

Note

CDMC - Archivio MOXA - Fondo "Famiglia Azzolini"

SCHEDA Unità Documentaria

n° copia digitale Azzolini_a2_009

Unità Archivistica Album 2

Argomento Vita militare

Tipologia Foto - stampa BN

Titolo soggetto foto o doc Ufficiale F.Giangreco

Data

Autore

Dimensioni H x B cm 8,5x7

Località -

Note Sul fronte manoscritto: "FRANC. GIANGRECO UFFICIALE EI"

CDMC - Archivio MOXA - Fondo "Famiglia Azzolini"

SCHEDA Unità Documentaria

n° copia digitale Azzolini_a2_010

Unità Archivistica Album 2

Argomento Vita militare

Tipologia Foto - stampa BN

Titolo soggetto foto o doc Ritratto di Ufficiale

Data

Autore

Dimensioni H x B cm 12,5x8,5

Località -

Note Sul fronte manoscritto: "Ad Italo Azzolini amico sincero ed affettuoso Saverio [...] Gennaio 1942"

CDMC - Archivio MOXA - Fondo "Famiglia Azzolini"

SCHEDA Unità Documentaria

n° copia digitale Azzolini_a2_011

Unità Archivistica Album 2

Argomento Vita militare

Tipologia Foto - stampa BN

Titolo soggetto foto o doc Italo Azzolini

Data 1942

Autore

Dimensioni H x B cm 5,5x6,7

Località HON - Libia

Note

Sul fronte manoscritto: "HON - SAHARA LIBICO EGIZIANO"
Sul retro manoscritto: " HON 1942"

CDMC - Archivio MOXA - Fondo "Famiglia Azzolini"

SCHEDA Unità Documentaria

n° copia digitale Azzolini_a2_012

Unità Archivistica Album 2

Argomento Vita militare

Tipologia Foto - stampa BN

Titolo soggetto foto o doc Gruppo di militari in un campo di aviazione

Data

Autore

Dimensioni H x B cm 4,8x6

Località -

Note Sul fronte manoscritto parole illeggibili

CDMC - Archivio MOXA - Fondo "Famiglia Azzolini"

SCHEDA Unità Documentaria

n° copia digitale Azzolini_a2_013

Unità Archivistica Album 2

Argomento Vita militare

Tipologia Foto - stampa BN

Titolo soggetto foto o doc Italo Azzolini

Data

Autore

Dimensioni H x B cm 6x4,8

Località -

Note Sul retro manoscritto:" Con lo spezzatino"

CDMC - Archivio MOXA - Fondo "Famiglia Azzolini"

SCHEDA Unità Documentaria

n° copia digitale Azzolini_a2_014

Unità Archivistica Album 2

Argomento Vita militare

Tipologia Foto - stampa BN

Titolo soggetto foto o doc Italo Azzolini

Data

Autore

Dimensioni H x B cm 7,5x4,5

Località -

Note

CDMC - Archivio MOXA - Fondo "Famiglia Azzolini"

SCHEDA Unità Documentaria

n° copia digitale Azzolini_a2_015

Unità Archivistica Album 2

Argomento Vita militare

Tipologia Foto - stampa BN

Titolo soggetto foto o doc Un militare mostra un aereo italiano colpito in combattimento dai Tedeschi

Data 1943

Autore

Dimensioni H x B cm 4,5x5,8

Località -

Note

Sul fronte manoscritto:" GA 314 colpito da [...] tedesco su [...] il 9 settembre 1943"
Sul retro manoscritto: "Messaggio in consegna: Non ostacolate dico uno sbarco forze anglosassoni. [...]"

CDMC - Archivio MOXA - Fondo "Famiglia Azzolini"

SCHEDA Unità Documentaria

n° copia digitale Azzolini_a2_016

Unità Archivistica Album 2

Argomento Vita militare

Tipologia Foto - stampa BN

Titolo soggetto foto o doc Italo Azzolini

Data

Autore

Dimensioni H x B cm 8,7x6

Località -

Note

CDMC - Archivio MOXA - Fondo "Famiglia Azzolini"

SCHEDA Unità Documentaria

n° copia digitale Azzolini_a2_017

Unità Archivistica Album 2

Argomento Vita militare

Tipologia Foto - stampa BN

Titolo soggetto foto o doc Italo Azzolini

Data

Autore

Dimensioni H x B cm 9x7

Località -

Note Sul retro manoscritto appunti incomprensibili

CDMC - Archivio MOXA - Fondo "Famiglia Azzolini"

SCHEDA Unità Documentaria

n° copia digitale Azzolini_a2_018

Unità Archivistica Album 2

Argomento Vita militare

Tipologia Foto - stampa BN

Titolo soggetto foto o doc Il giovane Italo Azzolini alla Accademia di Caserta

Data

Autore

Dimensioni H x B cm 8,5x6

Località Caserta

Note Sul fronte manoscritto:" ACCADEMIA CASERTA"

CDMC - Archivio MOXA - Fondo "Famiglia Azzolini"

SCHEDA Unità Documentaria

n° copia digitale Azzolini_a2_019

Unità Archivistica Album 2

Argomento Vita militare

Tipologia Foto - stampa BN

Titolo soggetto foto o doc Aereo da caccia inglese

Data

Autore

Dimensioni H x B cm 9x13

Località Libia

Note Sul retro manoscritto:" Bristol Beauf. abbattuto dalla contraerea dell'oasi di Gialo"

CDMC - Archivio MOXA - Fondo "Famiglia Azzolini"

SCHEDA Unità Documentaria

n° copia digitale Azzolini_a2_020

Unità Archivistica Album 2

Argomento Vita militare

Tipologia Foto - stampa BN

Titolo soggetto foto o doc Italo Azzolini

Data 1941

Autore

Dimensioni H x B cm 13x8,5

Località Sicilia

Note Sul retro manoscritto:" Boccadifalco 1941"

CDMC - Archivio MOXA - Fondo "Famiglia Azzolini"

SCHEDA Unità Documentaria

n° copia digitale Azzolini_a2_021

Unità Archivistica Album 2

Argomento Vita militare

Tipologia Foto - stampa BN

Titolo soggetto foto o doc Gli aviatori Italo Azzoli e Abramo Pappalardo

Data 1938

Autore

Dimensioni H x B cm 13x8,5

Località Caserta

Note Sul fronte manoscritto:" 1938 - Caserta - "SPARVIERO" Abramo PAPPALARDO Aeroporto di Capua

CDMC - Archivio MOXA - Fondo "Famiglia Azzolini"

SCHEDA Unità Documentaria

n° copia digitale Azzolini_a2_022

Unità Archivistica Album 2

Argomento Vita militare

Tipologia Foto - stampa BN

Titolo soggetto foto o doc Militare in posa

Data

Autore

Dimensioni H x B cm 12,5x8,5

Località -

Note

CDMC - Archivio MOXA - Fondo "Famiglia Azzolini"

SCHEDA Unità Documentaria

n° copia digitale Azzolini_a2_023

Unità Archivistica Album 2

Argomento Vita militare

Tipologia Foto - stampa BN

Titolo soggetto foto o doc Due giovani in un momento di relax

Data

Autore

Dimensioni H x B cm 6x8,5

Località -

Note

CDMC - Archivio MOXA - Fondo "Famiglia Azzolini"

SCHEDA Unità Documentaria

n° copia digitale Azzolini_a2_024

Unità Archivistica Album 2

Argomento Vita militare

Tipologia Foto - stampa BN

Titolo soggetto foto o doc Militari che scherzano

Data

Autore

Dimensioni H x B cm 6x9

Località -

Note

CDMC - Archivio MOXA - Fondo "Famiglia Azzolini"

SCHEDA Unità Documentaria

n° copia digitale Azzolini_a2_025

Unità Archivistica Album 2

Argomento Monumenti

Tipologia Foto - stampa BN

Titolo soggetto foto o doc Monumento celebrativo Arco dei Fileni

Data

Autore

Dimensioni H x B cm 7,5x11

Località Libia

Note Sul fronte manoscritto:"- ARAE PHILENORUM -"

CDMC - Archivio MOXA - Fondo "Famiglia Azzolini"

SCHEDA Unità Documentaria

n° copia digitale Azzolini_a2_026

Unità Archivistica Album 2

Argomento Vita militare

Tipologia Foto - stampa BN

Titolo soggetto foto o doc Gruppo di militari italiani in un accampamento

Data

Autore

Dimensioni H x B cm 6,5x9

Località -

Note Sul fronte manoscritto:"CAP.SANTELLI IURATO"

CDMC - Archivio MOXA - Fondo "Famiglia Azzolini"

SCHEDA Unità Documentaria

n° copia digitale Azzolini_a2_027

Unità Archivistica Album 2

Argomento Vita militare

Tipologia Foto - stampa BN

Titolo soggetto foto o doc Gruppo di militari italiani

Data

Autore

Dimensioni H x B cm 7,5x13

Località -

Note

CDMC - Archivio MOXA - Fondo "Famiglia Azzolini"

SCHEDA Unità Documentaria

n° copia digitale Azzolini_a2_028

Unità Archivistica Album 2

Argomento Vita militare

Tipologia Foto - stampa BN

Titolo soggetto foto o doc Gruppo di militari italiani

Data 1936

Autore

Dimensioni H x B cm 8,7x12,5

Località -

Note Sul fronte manoscritto:" 36 MILITANO"

CDMC - Archivio MOXA - Fondo "Famiglia Azzolini"

SCHEDA Unità Documentaria

n° copia digitale Azzolini_a2_029

Unità Archivistica Album 2

Argomento Vita militare

Tipologia Foto - stampa BN

Titolo soggetto foto o doc Gruppo militari italiani

Data

Autore

Dimensioni H x B cm 6x9

Località -

Note Sul fronte manoscritto:" FRANZONI - ALMAGY - CAPPELLINI NATALE OLTREMARE"

CDMC - Archivio MOXA - Fondo "Famiglia Azzolini"

SCHEDA Unità Documentaria

n° copia digitale Azzolini_a2_030

Unità Archivistica Album 2

Argomento Vita militare

Tipologia Foto - stampa BN

Titolo soggetto foto o doc Italo Azzolini e tre piloti in attesa del volo notturno

Data 1943

Autore

Dimensioni H x B cm 9x13

Località Zuara - Libia

Note Sul retro manoscritto:" [...] Cap. pilota Ercole GIORDANENGO TEN. Pilota Emilio GHIDONI ZUARA IN ATTESA DEL VOLO NOTTURNO SUL MEDITERRANEO DESTINAZIONE CASTELVETRANO(TP) GENNAIO 1943 ZUARA [...]"

CDMC - Archivio MOXA - Fondo "Famiglia Azzolini"

SCHEDA Unità Documentaria

n° copia digitale Azzolini_a2_031

Unità Archivistica Album 2

Argomento Vita militare

Tipologia Foto - stampa BN

Titolo soggetto foto o doc Italo Azzolini a Mellaha

Data 1940

Autore

Dimensioni H x B cm 8,7x6

Località Mellaha (Tripoli) - Libia

Note

Sul retro manoscritto:" MELLAHA TRIPOLI"
Uguale a foto: Azzolini_a1_07_ 003

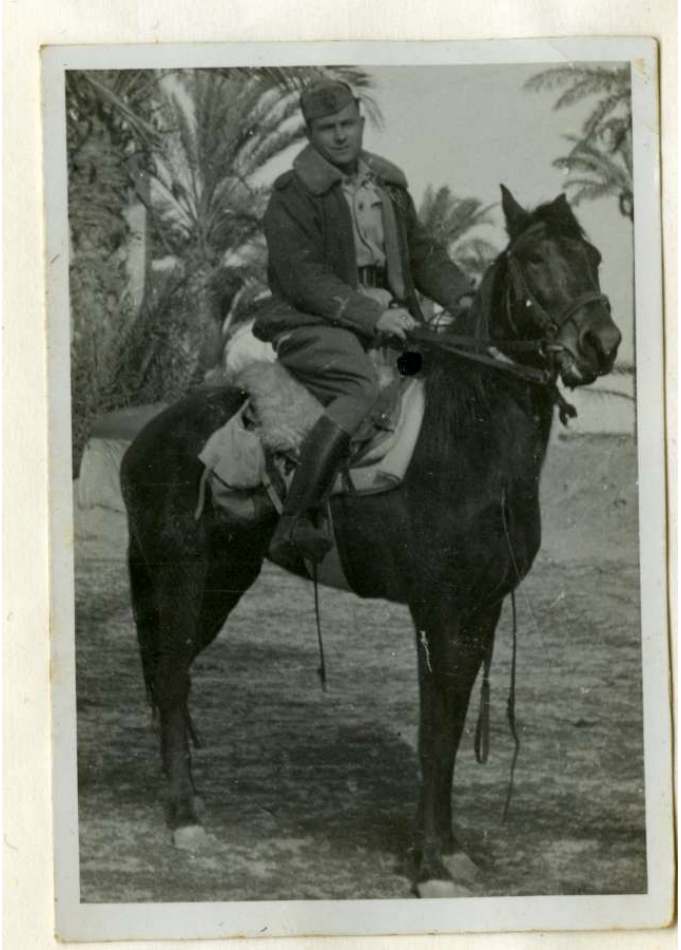

CDMC - Archivio MOXA - Fondo "Famiglia Azzolini"

SCHEDA Unità Documentaria

n° copia digitale Azzolini_a2_032

Unità Archivistica Album 2

Argomento Vita militare

Tipologia Foto - stampa BN

Titolo soggetto foto o doc Militari di guardia

Data

Autore

Dimensioni H x B cm 6x9

Località -

Note

CDMC - Archivio MOXA - Fondo "Famiglia Azzolini"

SCHEDA Unità Documentaria

n° copia digitale Azzolini_a2_033

Unità Archivistica Album 2

Argomento

Tipologia Toppa decorativa

Titolo soggetto foto o doc Gagliardetto della 103 Squadriglia O.A.

Data

Autore

Dimensioni H x B cm 11x9,5

Località

Note

CDMC - Archivio MOXA - Fondo "Famiglia Azzolini"

SCHEDA Unità Documentaria

n° copia digitale Azzolini_B1_002

Unità Archivistica Busta 1

Argomento Panorami di centri abitati

Tipologia Foto - stampa BN

Titolo soggetto foto o doc Veduta panoramica di Mogadiscio

Data

Autore

Dimensioni H x B cm

Località Mogadiscio - Somalia

Note Sul fronte manoscritto:"MOGADISCIO - SOMALIA [...]"

CDMC - Archivio MOXA - Fondo "Famiglia Azzolini"

SCHEDA Unità Documentaria

n° copia digitale Azzolini_Diario_1 **Unità Archivistica** Busta 2

Argomento

Tipologia Documento

Titolo soggetto foto o doc Campagna Africa Orientale 1935 dal 5 aprile al 31 maggio

Data 1935 **Autore**

Dimensioni H x B cm **Località**

Note Azzolini, in questo primo diario, descrive i lavori stradali e la costruzione di strutture difensive in preparazione della campagna di Etiopia nei dintorni di Mogadiscio

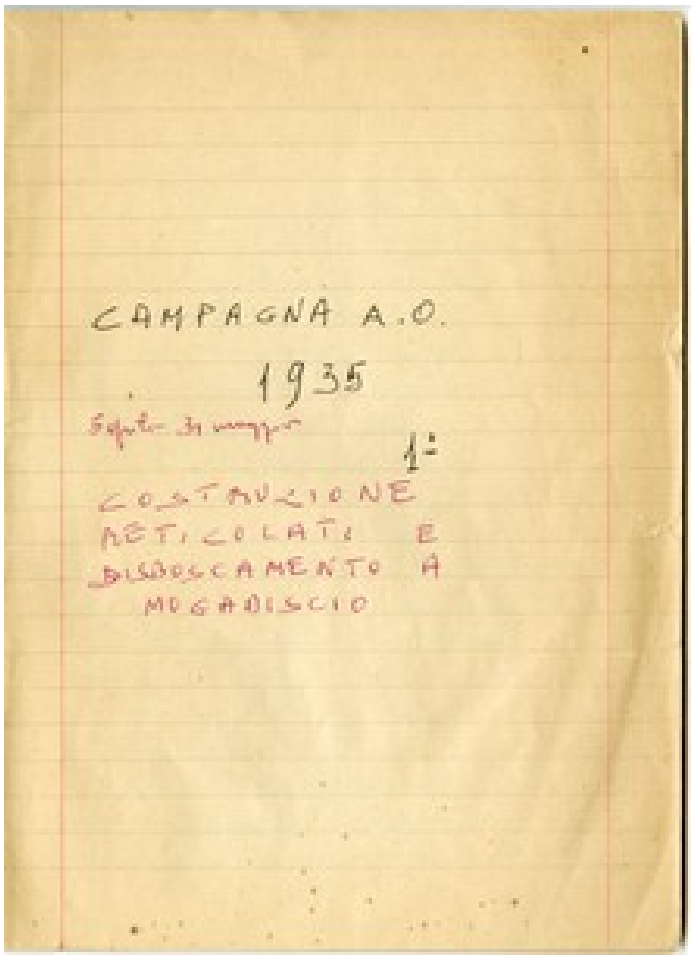
CAMPAGNA A.O.
1935
1°
COSTRUZIONE
RETICOLATI E
DISBOSCAMENTO A
MOGADISCIO

CDMC - Archivio MOXA - Fondo "Famiglia Azzolini"

SCHEDA Unità Documentaria

n° copia digitale Azzolini_Diario_2

Unità Archivistica Busta 2

Argomento

Tipologia Documento

Titolo soggetto foto o doc Secondo Diario del Ten,Col.Azzolini Giuseppe

Data 1935-1936

Autore

Dimensioni H x B cm

Località

Note Azzolini nel secondo diario descrive la sua partecipazione alla guerra di Etiopia nel periodo compreso tra il 5 giugno 1935 e il 25 aprile 1936

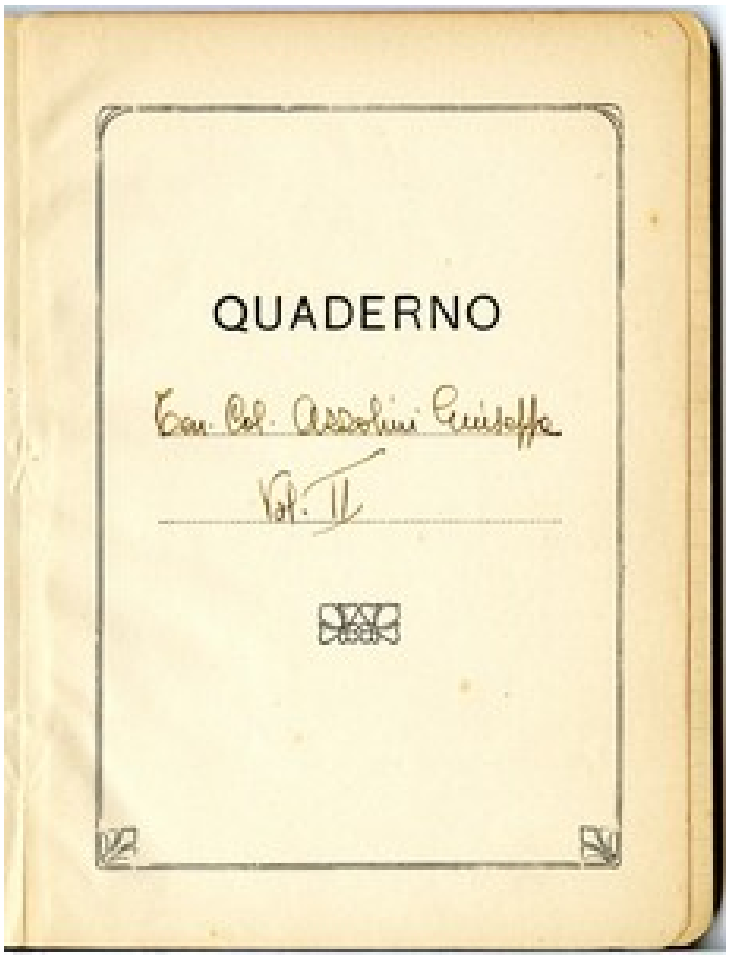

CDMC - Archivio MOXA - Fondo "Famiglia Azzolini"

SCHEDA Unità Documentaria

n° copia digitale Azzolini_Diario_3

Unità Archivistica Busta 2

Argomento

Tipologia Documento

Titolo soggetto foto o doc Terzo Diario del Ten, Col. Azzolini Giuseppe relativo al periodo compreso tra il 26 aprile 1936 e il 28 settembre 1936

Data 1936

Autore

Dimensioni H x B cm

Località

Note Azzolini nel terzo diario descrive la sua partecipazione, nella regione di Harar, alla difesa della linea ferroviaria Addis Abeba - Gibuti attaccata dalla resistenza etiope.

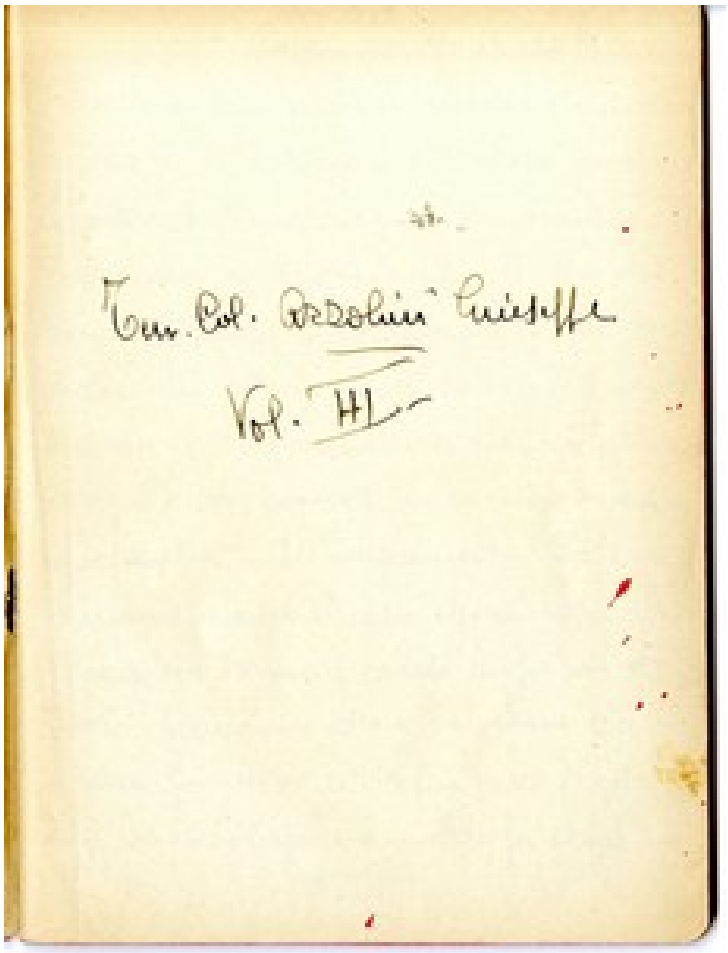

CDMC - Archivio MOXA - Fondo "Famiglia Azzolini"

SCHEDA Unità Documentaria

n° copia digitale Azzolini_Diario_4

Unità Archivistica Busta 2

Argomento

Tipologia Documento

Titolo soggetto foto o doc Terzo Diario del Ten, Col. Azzolini Giuseppe relativo al periodo compreso tra il 30 settembre 1936 e il 5 gennaio 1937

Data 1936-1937

Autore

Dimensioni H x B cm

Località

Note Azzolini nel quarto diario descrive la sua partecipazione, nella regione di Harar, alla difesa della linea ferroviaria Addis Abeba - Gibuti attaccata dalla resistenza etiope. Dopo che la regione è stata pacificata, Azzolini rimane in attesa del rientro in Italia che avviene il 20 dicembre con l'arrivo a Catania

CDMC - Archivio MOXA - Fondo "Famiglia Azzolini"

SCHEDA Unità Documentaria

n° copia digitale Azzolini_B1_003

Unità Archivistica Busta 1

Argomento

Tipologia Documento

Titolo soggetto foto o doc Resoconti sulla guerra in Africa orientale che Azzolini trae da giornali Inglesi durante la prigionia in Kenia

Data 1941-1942

Autore

Dimensioni H x B cm

Località

Note

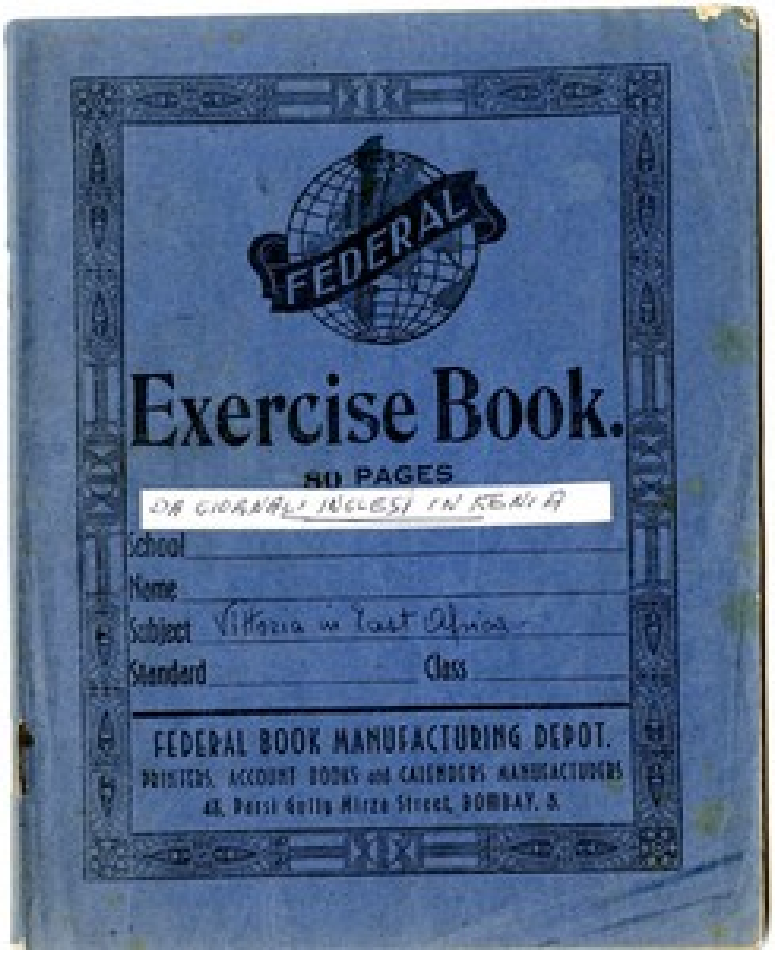

CDMC - Archivio MOXA - Fondo "Famiglia Azzolini"

SCHEDA Unità Documentaria

n° copia digitale Azzolini_B1_001

Unità Archivistica Busta 1

Argomento Pre partenza

Tipologia Foto - stampa BN

Titolo soggetto foto o doc Sfilata militare con civili in partenza per la guerra di Etiopia

Data 1935

Autore

Dimensioni H x B cm

Località Catania

Note Sul retro manoscritto:"Fotografo il Cugino Vittorio Lo Meo figlio di Edoardo Lo Meo sposato con zia Maria Scarrone. A lato il mio Maestro delle elementari Messina"
Uguale a: Azzolini_a1_029_002

CDMC - Archivio MOXA - Fondo "Famiglia Azzolini"

SCHEDA Unità Documentaria

n° copia digitale Azzolini_B1_004 **Unità Archivistica** Busta 1

Argomento

Tipologia Documento

Titolo soggetto foto o doc Atto del Ministero dell'Interno che certifica la promozione a tenente di Italo Azzolini

Data

Autore

Dimensioni H x B cm

Località

Note

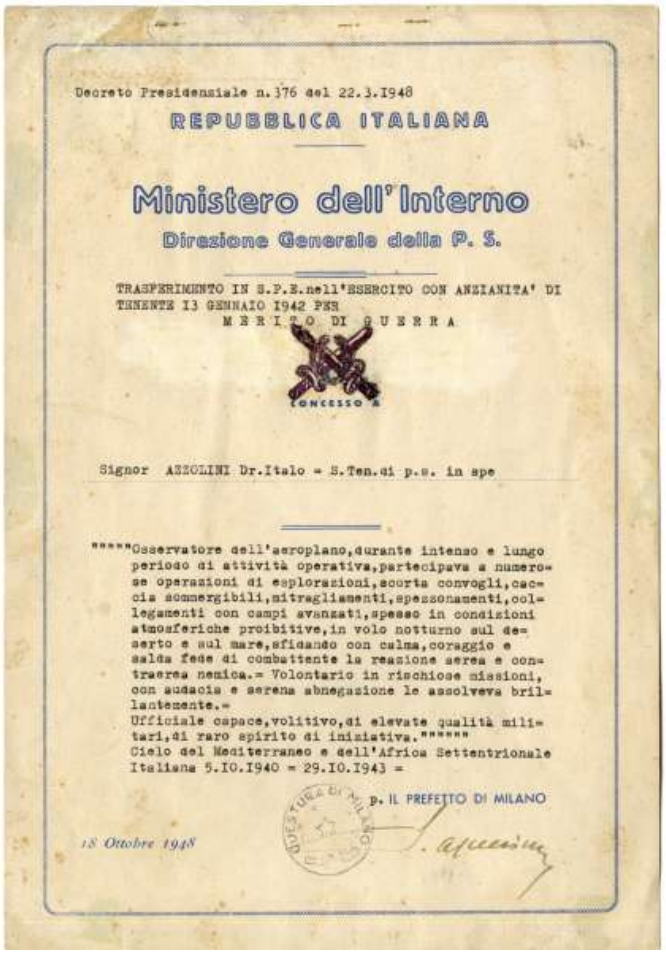

Decreto Presidenziale n.376 del 22.3.1948

REPUBBLICA ITALIANA

Ministero dell'Interno

Direzione Generale della P. S.

TRASFERIMENTO IN S.P.E.nell'ESERCITO CON ANZIANITA' DI TENENTE 13 GENNAIO 1942 PER

M E R I T O DI G U E R R A

CONCESSO A

Signor AZZOLINI Dr.Italo = S.Ten.di p.s. in spe

"""""Osservatore dell'aeroplano,durante intenso e lungo periodo di attività operativa,partecipava a numerose operazioni di esplorazioni,scorta convogli,caccia sommergibili,mitragliamenti,spezzonamenti,collegamenti con campi avanzati,spesso in condizioni atmosferiche proibitive,in volo notturno sul deserto e sul mare,sfidando con calma,coraggio e salda fede di combattente la reazione aerea e contraerea nemica.= Volontario in rischiose missioni, con audacia e serena abnegazione le assolveva brillantemente.=
Ufficiale capace,volitivo,di elevate qualità militari,di raro spirito di iniziativa."""""
Cielo del Mediterraneo e dell'Africa Settentrionale Italiana 5.10.1940 = 29.10.1943 =

p. IL PREFETTO DI MILANO

18 Ottobre 1948

CDMC - Archivio MOXA - Fondo "Famiglia Azzolini"

SCHEDA Unità Documentaria

n° copia digitale Azzolini_B1_005

Unità Archivistica Busta 1

Argomento

Tipologia Documento

Titolo soggetto foto o doc Diario giornaliero della Sig.ra Azzolini relativo all'anno 1941

Data 1941

Autore

Dimensioni H x B cm

Località

Note

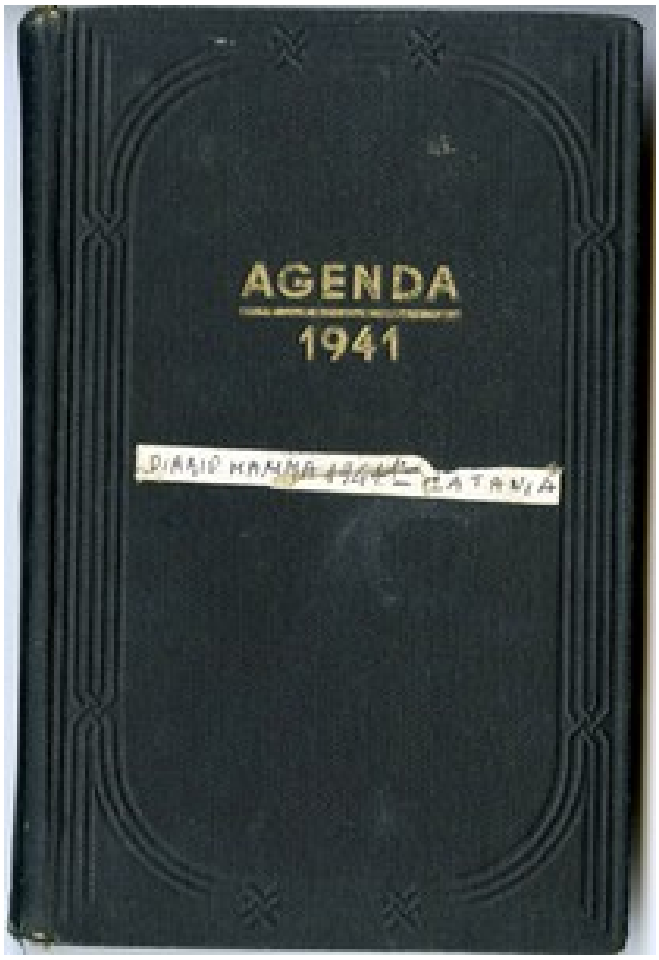

CDMC - Archivio MOXA - Fondo "Famiglia Azzolini"

SCHEDA Unità Documentaria

n° copia digitale Azzolini_B1_006

Unità Archivistica Busta 1

Argomento

Tipologia Documento

Titolo soggetto foto o doc Diario giornaliero della Sig.ra Azzolini relativo all'anno 1942 dal 25 maggio a dicembre.

Data 1942

Autore

Dimensioni H x B cm

Località

Note