

## SCHEMA Unità Documentaria

**n° copia digitale** 8cifl0002CF

**Unità Archivistica** Cartella 1

**N. progressivo** 01.001

**Tipologia** Foto - negativo BN

**Argomento** Pre partenza

**Titolo soggetto foto o doc** Soldato "X" in posa davanti all'ingresso di un edificio

**Data**

**Autore**

**Dimensioni H x B cm** 9x6

**Località** Italia

**Note** Il soldato "X" appare in 30 foto.



SCHEDA Unità Documentaria

n° copia digitale 33cif80002CF

Unità Archivistica Cartella 1

N. progressivo 01.002

Tipologia Foto - negativo BN

Argomento Pre partenza

Titolo soggetto foto o doc Due militari davanti a un edificio, soldato "X" a destra con una gavetta in mano

Data

Autore

Dimensioni H x B cm 9x6

Località Italia

Note



## SCHEMA Unità Documentaria

**n° copia digitale** wcifr00012CF

**Unità Archivistica** Cartella 1

**N. progressivo** 01.003

**Tipologia** Foto - negativo BN

**Argomento** Pre partenza

**Titolo soggetto foto o doc** Soldato "X" mangia il cibo contenuto nella gavetta

**Data**

**Autore**

**Dimensioni H x B cm** 9x6

**Località** Italia

**Note**



## SCHEMA Unità Documentaria

n° copia digitale 6cifl0001CF

Unità Archivistica Cartella 1

N. progressivo 01.004

Tipologia Foto - negativo BN

Argomento Pre partenza

Titolo soggetto foto o doc Gruppo di militari davanti a un edificio, soldato "X" seduto al centro

Data

Autore

Dimensioni H x B cm 6x9

Località Italia

Note



## SCHEMA Unità Documentaria

n° copia digitale 12cif0003CF

Unità Archivistica Cartella 1

N. progressivo 01.005

Tipologia Foto - negativo BN

Argomento Pre partenza

Titolo soggetto foto o doc Gruppo di militari in posa davanti a una tettoia, il quarto in piedi da sinistra è il soldato "X"

Data

Autore

Dimensioni H x B cm 9x6

Località Italia

Note



## SCHEMA Unità Documentaria

n° copia digitale 34cif80002CF

Unità Archivistica Cartella 1

N. progressivo 02.001

Tipologia Foto - negativo BN

Argomento Vita militare

Titolo soggetto foto o doc Soldato "X" vestito da marcia accanto a ragazzo indigeno che indossa abiti occidentali

Data

Autore

Dimensioni H x B cm 9x6

Località

Note

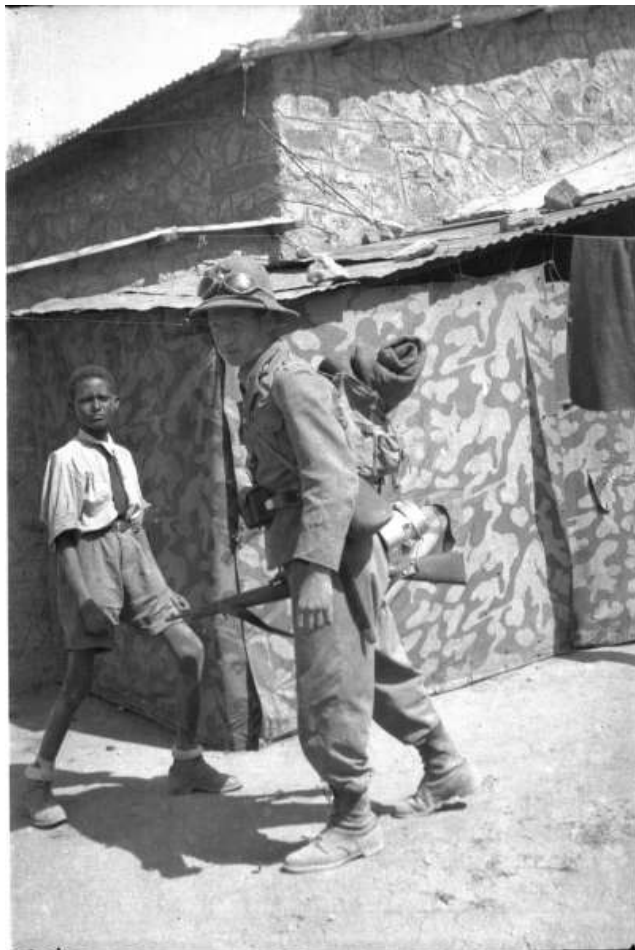



## SCHEMA Unità Documentaria

n° copia digitale 24cif90003CF

Unità Archivistica Cartella 1

N. progressivo 02.002

Tipologia Foto - negativo BN

Argomento Vita militare

Titolo soggetto foto o doc Soldato "X" sotto a una tettoia di lamiera

Data

Autore

Dimensioni H x B cm 9x6

Località

Note



## SCHEMA Unità Documentaria

n° copia digitale 4cifl0001CF

Unità Archivistica Cartella 1

N. progressivo 02.003

Tipologia Foto - negativo BN

Argomento Vita militare

Titolo soggetto foto o doc Soldato "X" cavalca un mulo

Data

Autore

Dimensioni H x B cm 9x6

Località

Note





## SCHEMA Unità Documentaria

n° copia digitale 56cif0003CF

Unità Archivistica Cartella 1

N. progressivo 02.004

Tipologia Foto - negativo BN

Argomento Vita militare

Titolo soggetto foto o doc Soldato "X" a cavallo di un dromedario

Data

Autore

Dimensioni H x B cm 9x6

Località

Note

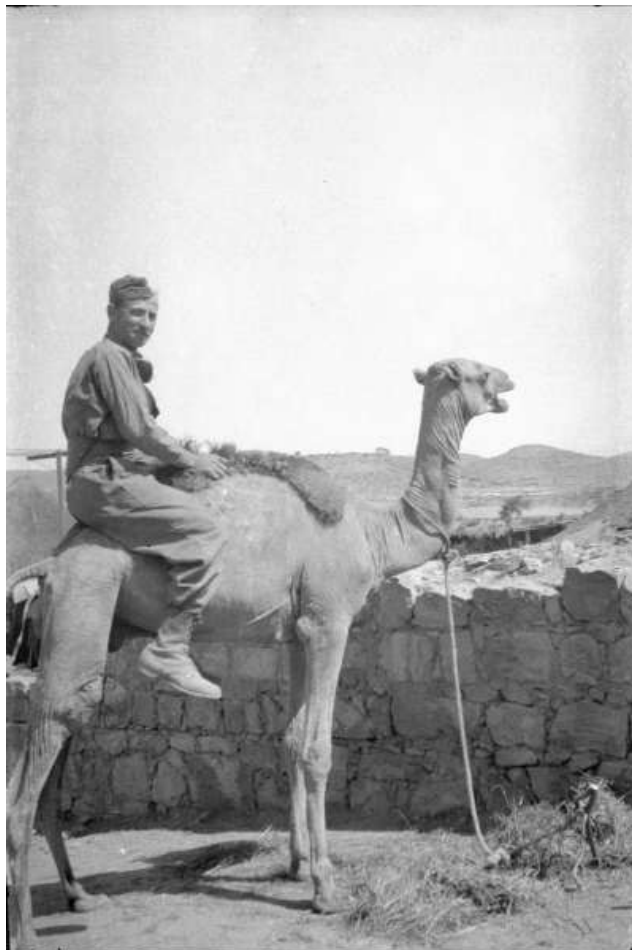

## SCHEMA Unità Documentaria

n° copia digitale 5mcifm0003CF

Unità Archivistica Cartella 1

N. progressivo 02.005

Tipologia Foto - negativo BN

Argomento Vita militare

Titolo soggetto foto o doc Soldato "X" scruta l'orizzonte

Data

Autore

Dimensioni H x B cm 9x6

Località

Note



## SCHEMA Unità Documentaria

**n° copia digitale** cifq00036CF

**N. progressivo** 02.006

**Titolo soggetto foto o doc** Soldato "X"

**Unità Archivistica** Cartella 1

**Tipologia** Foto - negativo BN

**Argomento** Vita militare

**Data**

**Dimensioni H x B cm** 9x6

**Note**

**Autore**

**Località**



## SCHEMA Unità Documentaria

**n° copia digitale** cifh00013CF

**Unità Archivistica** Cartella 1

**N. progressivo** 02.007

**Tipologia** Foto - negativo BN

**Argomento** Vita militare

**Titolo soggetto foto o doc** Soldato "X" in primo piano davanti a una coperta stesa

**Data**

**Autore**

**Dimensioni H x B cm** 9x6

**Località**

**Note** Cfr. cifq00011CF



## SCHEMA Unità Documentaria

**n° copia digitale** cifq00011CF

**Unità Archivistica** Cartella 1

**N. progressivo** 02.008

**Tipologia** Foto - negativo BN

**Argomento** Vita militare

**Titolo soggetto foto o doc** Soldato "X" davanti a una coperta stesa

**Data**

**Autore**

**Dimensioni H x B cm** 9x6

**Località**

**Note** Cfr. cifh00013CF

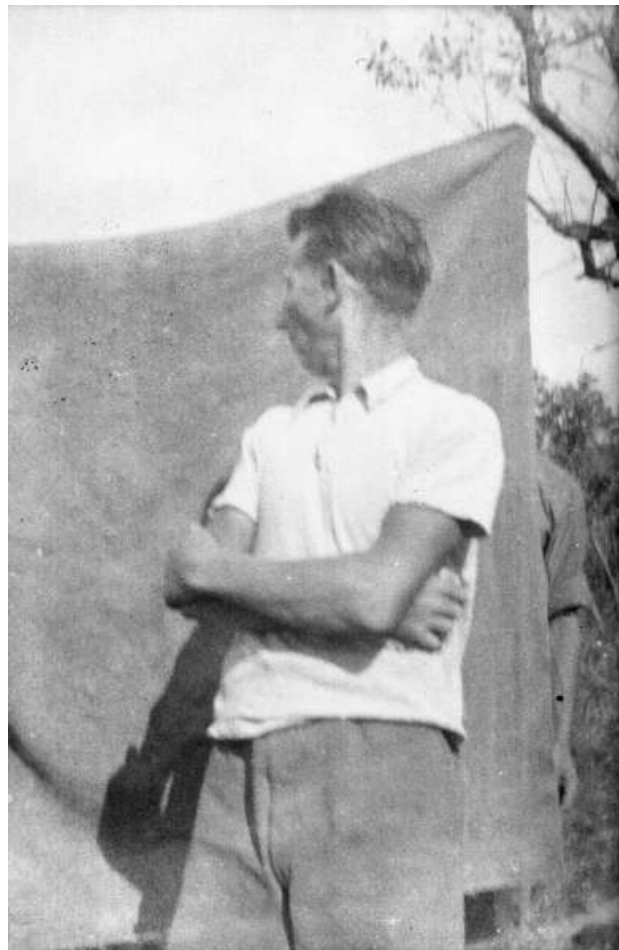

## SCHEMA Unità Documentaria

**n° copia digitale** ocif00023CF

**Unità Archivistica** Cartella 1

**N. progressivo** 02.009

**Tipologia** Foto - negativo BN

**Argomento** Vita militare

**Titolo soggetto foto o doc** Soldato "X" in posa davanti a una tenda mimetica nascosta da rami tagliati

**Data**

**Autore**

**Dimensioni H x B cm** 9x6

**Località**

**Note**





## SCHEMA Unità Documentaria

n° copia digitale hcif00036CF

Unità Archivistica Cartella 1

N. progressivo 02.010

Tipologia Foto - negativo BN

Argomento Vita militare

Titolo soggetto foto o doc Soldato "X" in posa davanti a tende mimetiche

Data

Autore

Dimensioni H x B cm 9x6

Località

Note



## SCHEMA Unità Documentaria

n° copia digitale ucif00012CF

Unità Archivistica Cartella 1

N. progressivo 02.011

Tipologia Foto - negativo BN

Argomento Vita militare

Titolo soggetto foto o doc Soldato "X" con un'accetta in mano

Data

Autore

Dimensioni H x B cm 9x6

Località

Note



## SCHEMA Unità Documentaria

n° copia digitale tycif00038CF

Unità Archivistica Cartella 1

N. progressivo 02.012

Tipologia Foto - negativo BN

Argomento Vita militare

Titolo soggetto foto o doc Soldato "X" in posa in primo piano

Data

Autore

Dimensioni H x B cm 6x9

Località

Note



## SCHEMA Unità Documentaria

n° copia digitale ucif00011CF

Unità Archivistica Cartella 1

N. progressivo 02.013

Tipologia Foto - negativo BN

Argomento Vita militare

Titolo soggetto foto o doc Soldato "X" in posa davanti a un tucul di pietre con tetto in paglia

Data

Autore

Dimensioni H x B cm 6x9

Località

Note

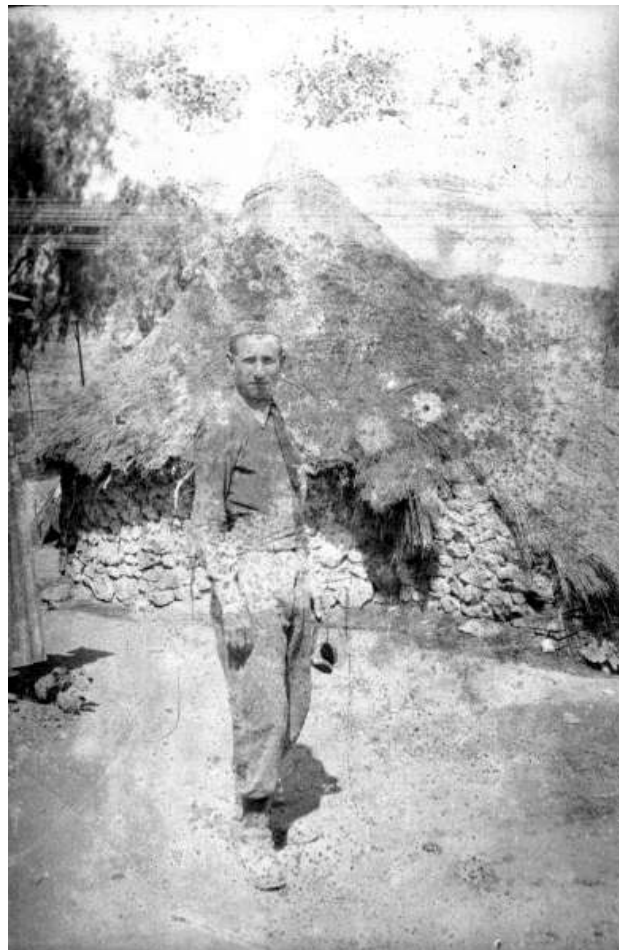

## SCHEMA Unità Documentaria

n° copia digitale 3

Unità Archivistica Cartella 2

N. progressivo 07.001

Tipologia Foto - stampa Seppia

Argomento Vita militare

**Titolo soggetto foto o doc** Quattro civili italiani impegnati in un cantiere accanto a un gruppo di indigeni, davanti a una tenda

Data

Autore

Dimensioni H x B cm 8x13

Località

Note





## SCHEMA Unità Documentaria

n° copia digitale 2 (2)

Unità Archivistica Cartella 2

N. progressivo 07.002

Tipologia Foto - stampa Seppia

Argomento Vita militare

Titolo soggetto foto o doc Due civili italiani impegnati in un cantiere accanto a un indigeno, davanti a una tenda

Data

Autore

Dimensioni H x B cm 8x13

Località

Note





## SCHEMA Unità Documentaria

n° copia digitale 2

Unità Archivistica Cartella 2

N. progressivo 07.003

Tipologia Foto - stampa Seppia

Argomento Vita militare

Titolo soggetto foto o doc Civile italiano con una cartella in mano davanti a un grande sicomoro

Data

Autore

Dimensioni H x B cm 8x13

Località

Note



## SCHEMA Unità Documentaria

n° copia digitale 6cif0003CF

Unità Archivistica Cartella 1

N. progressivo 07.004

Tipologia Foto - negativo BN

Argomento Vita militare

**Titolo soggetto foto o doc** Soldati che scaricano un camion, in primo piano uno regge uno scatolone con la scritta CIRIO

Data

Autore

Dimensioni H x B cm 6x9

Località

Note



## SCHEMA Unità Documentaria

n° copia digitale 3cif0001CF

Unità Archivistica Cartella 1

N. progressivo 07.005

Tipologia Foto - negativo BN

Argomento Vita militare

**Titolo soggetto foto o doc** Gruppo di militari in posa davanti a un autocarro. Il soldato "X" è il terzo da sinistra.

**Data**

**Autore**

**Dimensioni H x B cm** 6x9

**Località**

**Note** Sulla griglia del radiatore del camion si legge la scritta Bedford, casa automobilistica inglese specializzata nella produzione di veicoli, autocarri e autobus.



## SCHEMA Unità Documentaria

n° copia digitale 13cif70001CF

Unità Archivistica Cartella 1

N. progressivo 07.006

Tipologia Foto - negativo BN

Argomento Vita militare

Titolo soggetto foto o doc Militari davanti a un capannone, sulla sinistra resti di un automezzo

Data

Autore

Dimensioni H x B cm 6x9

Località

Note



SCHEDA Unità Documentaria

n° copia digitale 17cif90001CF

Unità Archivistica Cartella 1

N. progressivo 07.007

Tipologia Foto - negativo BN

Argomento Vita militare

Titolo soggetto foto o doc Militare italiano davanti a un capannone

Data

Autore

Dimensioni H x B cm 9x6

Località

Note





## SCHEMA Unità Documentaria

n° copia digitale 6kcif0003CF

Unità Archivistica Cartella 1

N. progressivo 07.008

Tipologia Foto - negativo BN

Argomento Vita militare

Titolo soggetto foto o doc Meccanici italiani, dentro una baracca in lamiera, davanti a un motore

Data

Autore

Dimensioni H x B cm 6x9

Località

Note





## SCHEMA Unità Documentaria

**n° copia digitale** hcif00012CF

**Unità Archivistica** Cartella 1

**N. progressivo** 07.009

**Tipologia** Foto - negativo BN

**Argomento** Vita militare

**Titolo soggetto foto o doc** Militare sopra un palo della luce, sullo sfondo tucul

**Data**

**Autore**

**Dimensioni H x B cm** 9x6

**Località**

**Note**



## SCHEMA Unità Documentaria

n° copia digitale 66cif0003CF

Unità Archivistica Cartella 1

N. progressivo 07.010

Tipologia Foto - negativo BN

Argomento Vita militare

Titolo soggetto foto o doc Militare con teodolite

Data

Autore

Dimensioni H x B cm 9x6

Località

Note



## SCHEMA Unità Documentaria

n° copia digitale 7cifl0002CF

Unità Archivistica Cartella 1

N. progressivo 07.011

Tipologia Foto - negativo BN

Argomento Vita militare

Titolo soggetto foto o doc Due militari italiani frantumano pietre con martello e scalpello

Data

Autore

Dimensioni H x B cm 9x6

Località

Note



## SCHEMA Unità Documentaria

n° copia digitale 34cif80001CF

Unità Archivistica Cartella 1

N. progressivo 09.001

Tipologia Foto - negativo BN

Argomento Vita militare

Titolo soggetto foto o doc Militari e operai italiani, accanto a indigeni, frantumano pietre con scalpello e martello

Data

Autore

Dimensioni H x B cm 6x9

Località

Note



## SCHEMA Unità Documentaria

n° copia digitale 5lcifj0003CF

Unità Archivistica Cartella 1

N. progressivo 09.002

Tipologia Foto - negativo BN

Argomento Vita militare

Titolo soggetto foto o doc Tre operai italiani frantumano pietre, dietro di loro militari o legionari e indigeni

Data

Autore

Dimensioni H x B cm 6x9

Località

**Note** In quest'immagine potrebbero essere presenti membri di una Legione Lavoratori, in particolare della III Legione "Reginaldo Giuliani" di stanza nella regione Amhara. Vedi Davide Fossa, *Lavoro italiano nell'impero*, Mondadori, Milano 1938, p. 305.





## SCHEMA Unità Documentaria

n° copia digitale pcif00024CF

Unità Archivistica Cartella 1

N. progressivo 09.003

Tipologia Foto - negativo BN

Argomento Vita militare

Titolo soggetto foto o doc Militari e indigeni lavorano alla costruzione di una strada

Data

Autore

Dimensioni H x B cm 6x9

Località

Note





## SCHEMA Unità Documentaria

n° copia digitale 6mcifm0003CF

Unità Archivistica Cartella 1

N. progressivo 09.004

Tipologia Foto - negativo BN

Argomento Vita militare

Titolo soggetto foto o doc Tre muratori italiani in posa accanto a due indigeni

Data

Autore

Dimensioni H x B cm 6x9

Località

Note Sullo sfondo una tenda bianca



SCHEDA Unità Documentaria

n° copia digitale 21CF

Unità Archivistica Cartella 1

N. progressivo 09.005

Tipologia Foto - negativo BN

Argomento Vita militare

Titolo soggetto foto o doc Gruppo di lavoratori italiani, ascari e indigeni in posa davanti a una baracca in lamiera

Data

Autore

Dimensioni H x B cm 6x9

Località

Note



## SCHEMA Unità Documentaria

n° copia digitale 46cif0002CF

Unità Archivistica Cartella 1

N. progressivo 09.006

Tipologia Foto - negativo BN

Argomento Vita militare

Titolo soggetto foto o doc Soldato "X", accanto a indigeno davanti a una baracca in lamiera

Data

Autore

Dimensioni H x B cm 6x9

Località

Note



SCHEDA Unità Documentaria

n° copia digitale 4cif0002CF

Unità Archivistica Cartella 1

N. progressivo 09.007

Tipologia Foto - negativo BN

Argomento Popolazione usi e costumi

Titolo soggetto foto o doc Gruppo di lavoratori indigeni in posa accanto a una baracca di stuoie

Data

Autore

Dimensioni H x B cm 6x9

Località

Note Sul coperchio del barile, a terra a sinistra, c'è la scritta: [...] - Asmara".  
Cfr. 9cif0002CF



SCHEDA Unità Documentaria

n° copia digitale 9cif0002CF

Unità Archivistica Cartella 1

N. progressivo 09.008

Tipologia Foto - negativo BN

Argomento Popolazione usi e costumi

Titolo soggetto foto o doc Gruppo di lavoratori indigeni in posa davanti a una baracca

Data

Autore

Dimensioni H x B cm 6x9

Località

Note Cfr. 4cif0002CF





## SCHEMA Unità Documentaria

**n° copia digitale** 2mcifm0001CF

**Unità Archivistica** Cartella 1

**N. progressivo** 09.009

**Tipologia** Foto - negativo BN

**Argomento** Popolazione usi e costumi

**Titolo soggetto foto o doc** Giovane lavoratore indigeno davanti a baracca

**Data**

**Autore**

**Dimensioni H x B cm** 6x9

**Località**

**Note**

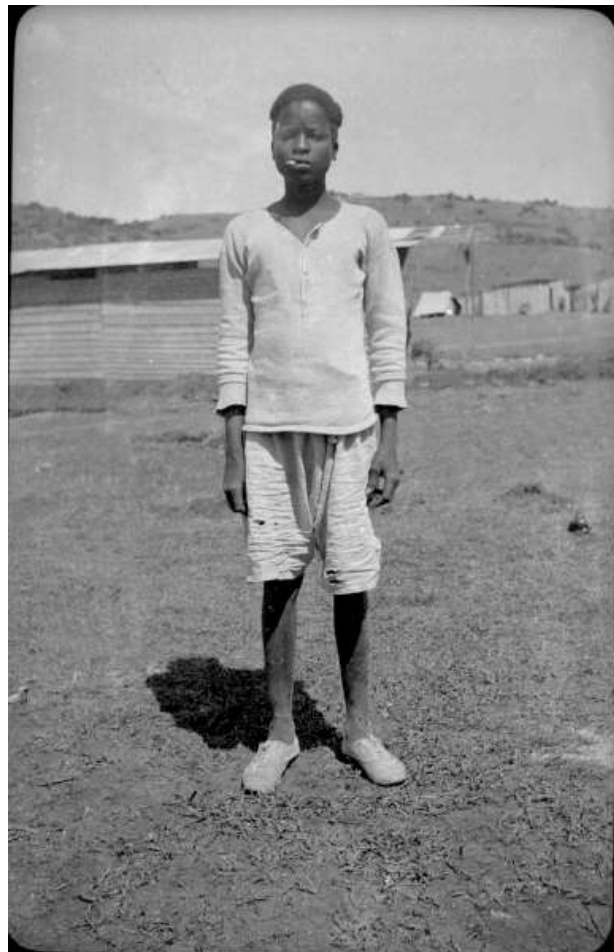



## SCHEMA Unità Documentaria

n° copia digitale ucif00024CF

Unità Archivistica Cartella 1

N. progressivo 09.010

Tipologia Foto - negativo BN

Argomento Popolazione usi e costumi

Titolo soggetto foto o doc Quattro lavoratori indigeni in posa mentre uno allunga soldi a un altro

Data

Autore

Dimensioni H x B cm 6x9

Località

Note



## SCHEMA Unità Documentaria

n° copia digitale 1cifl0003CF

Unità Archivistica Cartella 1

N. progressivo 09.011

Tipologia Foto - negativo BN

Argomento Popolazione usi e costumi

Titolo soggetto foto o doc Tre lavoratori indigeni in posa

Data

Autore

Dimensioni H x B cm 9x6

Località

Note



## SCHEMA Unità Documentaria

n° copia digitale 3mcifm0002CF

Unità Archivistica Cartella 1

N. progressivo 09.012

Tipologia Foto - negativo BN

Argomento Popolazione usi e costumi

Titolo soggetto foto o doc Due lavoratori indigeni in posa, fanno il saluto fascista

Data

Autore

Dimensioni H x B cm 9x6

Località

Note



## SCHEDA Unità Documentaria

**n° copia digitale** 3kcif0002CF

**Unità Archivistica** Cartella 1

**N. progressivo** 09.013

**Tipologia** Foto - negativo BN

**Argomento** Popolazione usi e costumi

**Titolo soggetto foto o doc** Quattro lavoratori indigeni in posa, tre di loro stanno facendo il saluto fascista

**Data**

**Autore**

**Dimensioni H x B cm** 9x6

**Località**

**Note**



## SCHEMA Unità Documentaria

**n° copia digitale** 4mcifm0002CF

**Unità Archivistica** Cartella 1

**N. progressivo** 09.014

**Tipologia** Foto - negativo BN

**Argomento** Popolazione usi e costumi

**Titolo soggetto foto o doc** Due lavoratori indigeni in posa

**Data**

**Autore**

**Dimensioni H x B cm** 9x6

**Località**

**Note**



## SCHEMA Unità Documentaria

n° copia digitale 7cif0003CF

Unità Archivistica Cartella 1

N. progressivo 09.015

Tipologia Foto - negativo BN

Argomento Popolazione usi e costumi

Titolo soggetto foto o doc Due lavoratori indigeni in posa

Data

Autore

Dimensioni H x B cm 9x6

Località

Note

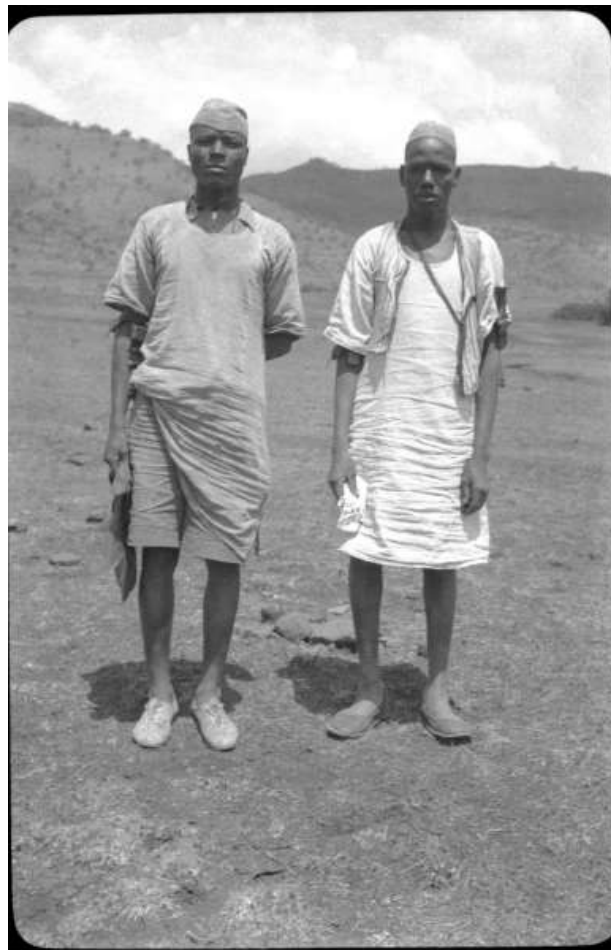



## SCHEMA Unità Documentaria

n° copia digitale 16cif70003CF

Unità Archivistica Cartella 1

N. progressivo 09.016

Tipologia Foto - negativo BN

Argomento Popolazione usi e costumi

Titolo soggetto foto o doc Due lavoratori indigeni in posa e due sullo sfondo

Data

Autore

Dimensioni H x B cm 9x6

Località

Note



## SCHEMA Unità Documentaria

n° copia digitale 23cif00003CF

Unità Archivistica Cartella 1

N. progressivo 10.001a

Tipologia Foto - negativo BN

Argomento Vita militare

Titolo soggetto foto o doc Gruppo ascari di indigeni in un momento di svago, un italiano in primo piano

Data

Autore

Dimensioni H x B cm 6x9

Località

Note cambiare posto



## SCHEMA Unità Documentaria

n° copia digitale 2lcifj0001CF

Unità Archivistica Cartella 1

N. progressivo 10.001b

Tipologia Foto - negativo BN

Argomento Vita militare

Titolo soggetto foto o doc Tre lavoratori italiani davanti alla loro tenda

Data

Autore

Dimensioni H x B cm 6x9

Località

Note



## SCHEMA Unità Documentaria

n° copia digitale hcif00011CF

Unità Archivistica Cartella 1

N. progressivo 10.002

Tipologia Foto - negativo BN

Argomento Vita militare

Titolo soggetto foto o doc Gruppo di lavoratori italiani davanti alla loro tenda

Data

Autore

Dimensioni H x B cm 6x9

Località

Note



## SCHEMA Unità Documentaria

n° copia digitale 10cif0002CF

Unità Archivistica Cartella 1

N. progressivo 10.003

Tipologia Foto - negativo BN

Argomento Vita militare

**Titolo soggetto foto o doc** Gruppo di lavoratori e militari italiani in posa accanto a un grammofono, davanti a una baracca

Data

Autore

Dimensioni H x B cm 6x9

Località

Note





## SCHEMA Unità Documentaria

n° copia digitale 33cif90002CF

Unità Archivistica Cartella 1

N. progressivo 10.004

Tipologia Foto - negativo BN

Argomento Vita militare

Titolo soggetto foto o doc Due militari italiani seduti davanti alla loro tenda in un momento di riposo

Data

Autore

Dimensioni H x B cm 6x9

Località

Note





## SCHEMA Unità Documentaria

n° copia digitale cify00012CF

Unità Archivistica Cartella 1

N. progressivo 10.005

Tipologia Foto - negativo BN

Argomento Vita militare

Titolo soggetto foto o doc Due militari italiani tra tende e baracche

Data

Autore

Dimensioni H x B cm 6x9

Località

Note



## SCHEMA Unità Documentaria

n° copia digitale 3gcifg0002CF

Unità Archivistica Cartella 1

N. progressivo 10.006

Tipologia Foto - negativo BN

Argomento Vita militare

Titolo soggetto foto o doc Un lavoratore italiano mentre mangia

Data

Autore

Dimensioni H x B cm 9x6

Località

Note Cfr. 4lcifj0002CF



## SCHEMA Unità Documentaria

**n° copia digitale** 4lcifj0002CF

**Unità Archivistica** Cartella 1

**N. progressivo** 10.007

**Tipologia** Foto - negativo BN

**Argomento** Vita militare

**Titolo soggetto foto o doc** Un lavoratore italiano mentre mangia

**Data**

**Autore**

**Dimensioni H x B cm** 9x6

**Località**

**Note** Cfr. 3gcifg0002CF



## SCHEMA Unità Documentaria

n° copia digitale 4cifl0003CF

Unità Archivistica Cartella 1

N. progressivo 10.008

Tipologia Foto - negativo BN

Argomento Vita militare

Titolo soggetto foto o doc Militare italiano davanti a una baracca di lamiera

Data

Autore

Dimensioni H x B cm 9x6

Località

Note



## SCHEMA Unità Documentaria

n° copia digitale 17cif70003CF

Unità Archivistica Cartella 1

N. progressivo 10.009

Tipologia Foto - negativo BN

Argomento Vita militare

Titolo soggetto foto o doc Militare italiano davanti a una baracca di lamiera

Data

Autore

Dimensioni H x B cm 9x6

Località

Note



## SCHEMA Unità Documentaria

n° copia digitale 15cif70002CF

Unità Archivistica Cartella 1

N. progressivo 10.010b

Tipologia Foto - negativo BN

Argomento Vita militare

Titolo soggetto foto o doc Gruppo di militari italiani si preparano da mangiare

Data

Autore

Dimensioni H x B cm 9x6

Località

Note Alcuni militari indossano gilet simili a quello del militare dell'immagine 4gcifg0002CF





## SCHEMA Unità Documentaria

**n° copia digitale** 4gcifg0002CF

**Unità Archivistica** Cartella 1

**N. progressivo** 10.011

**Tipologia** Foto - negativo BN

**Argomento** Vita militare

**Titolo soggetto foto o doc** Militare italiano in posa

**Data**

**Autore**

**Dimensioni H x B cm** 9x6

**Località**

**Note** Indossa gilet simile a quello dei militari dell'immagine 15cif70002CF



## SCHEMA Unità Documentaria

n° copia digitale cifh00022CF

Unità Archivistica Cartella 1

N. progressivo 10.012

Tipologia Foto - negativo BN

Argomento Vita militare

Titolo soggetto foto o doc Militare italiano in posa, baracche sullo sfondo

Data

Autore

Dimensioni H x B cm 9x6

Località

Note



## SCHEMA Unità Documentaria

n° copia digitale cifl00011CF

Unità Archivistica Cartella 1

N. progressivo 10.013

Tipologia Foto - negativo BN

Argomento Vita militare

Titolo soggetto foto o doc Militare italiano in posa, baracche sullo sfondo

Data

Autore

Dimensioni H x B cm 9x6

Località

Note



## SCHEMA Unità Documentaria

n° copia digitale pcif00011CF

Unità Archivistica Cartella 1

N. progressivo 10.014

Tipologia Foto - negativo BN

Argomento Vita militare

Titolo soggetto foto o doc Lavoratore italiano accanto a un cavallo, tenda bianca sullo sfondo

Data

Autore

Dimensioni H x B cm 9x6

Località

Note



## SCHEMA Unità Documentaria

n° copia digitale cifd00011CF

Unità Archivistica Cartella 1

N. progressivo 13.002

Tipologia Foto - negativo BN

Argomento Vita militare

Titolo soggetto foto o doc Tre militari italiani, soldato "X" al centro, riposano seduti davanti a una tenda

Data

Autore

Dimensioni H x B cm 6x9

Località

Note



## SCHEMA Unità Documentaria

n° copia digitale [wcifr00035CF](#)

Unità Archivistica [Cartella 1](#)

N. progressivo [13.002.](#)

Tipologia [Foto - negativo BN](#)

Argomento [Vita militare](#)

Titolo soggetto foto o doc [Gruppo di militari italiani in posa davanti a tende mimetiche](#)

Data

Autore

Dimensioni H x B cm [6x9](#)

Località

Note





## SCHEDA Unità Documentaria

n° copia digitale tycif00012CF

Unità Archivistica Cartella 1

N. progressivo 13.003

Tipologia Foto - negativo BN

Argomento Vita militare

Titolo soggetto foto o doc Soldato "X", al centro, in posa tra tre commilitoni

Data

Autore

Dimensioni H x B cm 6x9

Località

Note



## SCHEMA Unità Documentaria

n° copia digitale 36cif0001CF

Unità Archivistica Cartella 1

N. progressivo 13.004

Tipologia Foto - negativo BN

Argomento Vita militare

Titolo soggetto foto o doc Soldato "X" al centro con indigeni delle bande armate

Data

Autore

Dimensioni H x B cm 6x9

Località

Note



## SCHEMA Unità Documentaria

n° copia digitale ocif00036CF

Unità Archivistica Cartella 1

N. progressivo 13.005

Tipologia Foto - negativo BN

Argomento Vita militare

Titolo soggetto foto o doc Un ascario accanto al soldato "X" circondato da una famiglia di indigeni in un villaggio

Data

Autore

Dimensioni H x B cm 6x9

Località

Note



## SCHEMA Unità Documentaria

n° copia digitale 36cif80003CF

Unità Archivistica Cartella 1

N. progressivo 13.006

Tipologia Foto - negativo BN

Argomento Vita militare

Titolo soggetto foto o doc Soldato "X" accanto a un bambino indigeno sulla sponda di un corso d'acqua

Data

Autore

Dimensioni H x B cm 9x6

Località

Note

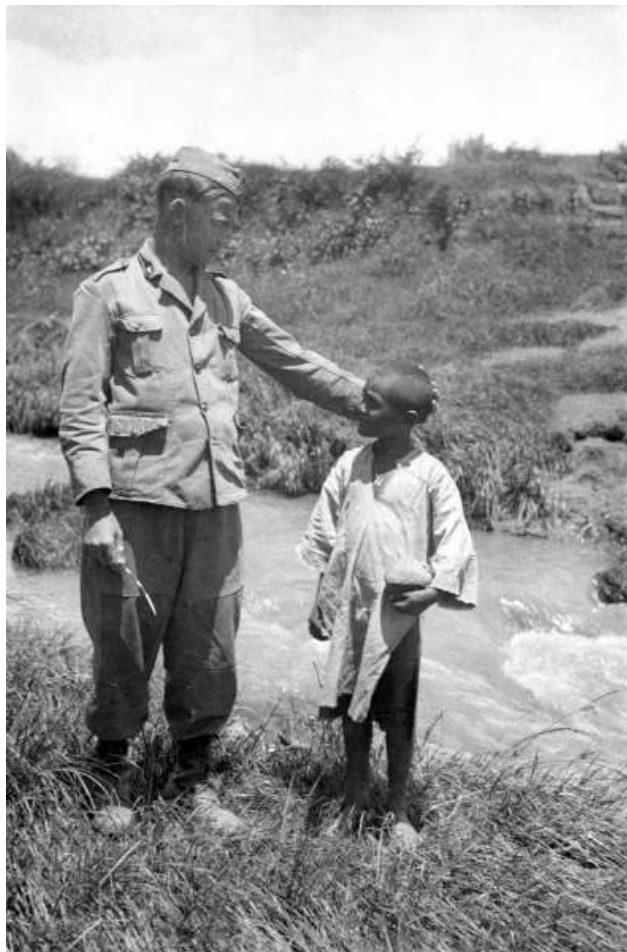



## SCHEMA Unità Documentaria

**n° copia digitale** ocif00024CF

**Unità Archivistica** Cartella 1

**N. progressivo** 13.007

**Tipologia** Foto - negativo BN

**Argomento** Vita militare

**Titolo soggetto foto o doc** Soldato "X" accanto a un bambino indigeno sulla sponda di un corso d'acqua

**Data**

**Autore**

**Dimensioni H x B cm** 9x6

**Località**

**Note**



## SCHEMA Unità Documentaria

n° copia digitale 1gcifg0001CF

Unità Archivistica Cartella 1

N. progressivo 17.001

Tipologia Foto - negativo BN

Argomento Vita militare

Titolo soggetto foto o doc Militare italiano in posa davanti a una tenda mimetica

Data

Autore

Dimensioni H x B cm 9x6

Località

Note





## SCHEMA Unità Documentaria

n° copia digitale 31cif90001CF

Unità Archivistica Cartella 1

N. progressivo 17.002

Tipologia Foto - negativo BN

Argomento Vita militare

Titolo soggetto foto o doc Militare italiano in posa davanti a una tenda mimetica

Data

Autore

Dimensioni H x B cm 9x6

Località

Note



## SCHEMA Unità Documentaria

n° copia digitale 31cif90003CF

Unità Archivistica Cartella 1

N. progressivo 17.003

Tipologia Foto - negativo BN

Argomento Vita militare

Titolo soggetto foto o doc Militare italiano in posa davanti a tende mimetiche

Data

Autore

Dimensioni H x B cm 9x6

Località

Note



## SCHEMA Unità Documentaria

n° copia digitale 32cif80001CF

Unità Archivistica Cartella 1

N. progressivo 17.004

Tipologia Foto - negativo BN

Argomento Vita militare

Titolo soggetto foto o doc Due militari italiani in posa davanti a tende mimetiche

Data

Autore

Dimensioni H x B cm 9x6

Località

Note



## SCHEMA Unità Documentaria

**n° copia digitale** neg cif 1CF

**Unità Archivistica** Cartella 1

**N. progressivo** 17.005

**Tipologia** Foto - negativo BN

**Argomento** Vita militare

**Titolo soggetto foto o doc** Militare italiano in posa davanti a tende mimetiche

**Data**

**Autore**

**Dimensioni H x B cm** 9x6

**Località**

**Note**



## SCHEMA Unità Documentaria

n° copia digitale cifl00024CF

Unità Archivistica Cartella 1

N. progressivo 17.006

Tipologia Foto - negativo BN

Argomento Vita militare

Titolo soggetto foto o doc Militare italiano in posa davanti a tende mimetiche

Data

Autore

Dimensioni H x B cm 9x6

Località

Note



## SCHEMA Unità Documentaria

n° copia digitale 3lcifj0002CF

Unità Archivistica Cartella 1

N. progressivo 17.007

Tipologia Foto - negativo BN

Argomento Vita militare

Titolo soggetto foto o doc Militare italiano in posa

Data

Autore

Dimensioni H x B cm 9x6

Località

Note





## SCHEMA Unità Documentaria

n° copia digitale wcifr00036CF

Unità Archivistica Cartella 1

N. progressivo 17.008

Tipologia Foto - negativo BN

Argomento Vita militare

Titolo soggetto foto o doc Militare italiano in posa

Data

Autore

Dimensioni H x B cm 9x6

Località

Note



## SCHEMA Unità Documentaria

n° copia digitale 34cif90003CF

Unità Archivistica Cartella 1

N. progressivo 17.009

Tipologia Foto - negativo BN

Argomento Vita militare

Titolo soggetto foto o doc Due militari italiani in posa

Data

Autore

Dimensioni H x B cm 9x6

Località

Note



## SCHEMA Unità Documentaria

n° copia digitale 6lcifj0003CF

N. progressivo 19.001

Unità Archivistica Cartella 1

Tipologia Foto - negativo BN

Argomento Vita militare

Titolo soggetto foto o doc Militare italiano

Data

Dimensioni H x B cm 9x6

Note

Autore

Località



## SCHEMA Unità Documentaria

n° copia digitale 16cif0002CF

Unità Archivistica Cartella 1

N. progressivo 19.002

Tipologia Foto - negativo BN

Argomento Vita militare

Titolo soggetto foto o doc Militare italiano accanto a bambino indigeno, sullo sfondo accampamento militare

Data

Autore

Dimensioni H x B cm 9x6

Località

Note



## SCHEMA Unità Documentaria

n° copia digitale 14cif70002CF

Unità Archivistica Cartella 1

N. progressivo 21.001

Tipologia Foto - negativo BN

Argomento Vita militare

Titolo soggetto foto o doc Folto gruppo di militari italiani in posa mostrano un uccello segretario

Data

Autore

Dimensioni H x B cm 6x9

Località

Note Cfr. 26cif90003CF



## SCHEMA Unità Documentaria

n° copia digitale 5cif0001CF

Unità Archivistica Cartella 1

N. progressivo 21.002

Tipologia Foto - negativo BN

Argomento Vita militare

Titolo soggetto foto o doc Gruppo di militari italiani in posa mostrano un uccello segretario

Data

Autore

Dimensioni H x B cm 6x9

Località

Note Cfr. 26cif90003CF





SCHEDA Unità Documentaria

n° copia digitale 8cif0001CF

Unità Archivistica Cartella 1

N. progressivo 21.003

Tipologia Foto - negativo BN

Argomento Vita militare

Titolo soggetto foto o doc Alcuni militari italiani in posa mostrano un uccello segretario

Data

Autore

Dimensioni H x B cm 6x9

Località

Note Cfr. 26cif90003CF



## SCHEMA Unità Documentaria

n° copia digitale 5cif0002CF

Unità Archivistica Cartella 1

N. progressivo 21.004

Tipologia Foto - negativo BN

Argomento Vita militare

Titolo soggetto foto o doc Due militari italiani in posa mostrano un uccello segretario

Data

Autore

Dimensioni H x B cm 6x9

Località

Note Cfr. 26cif90003CF



## SCHEMA Unità Documentaria

n° copia digitale 26cif90003CF

Unità Archivistica Cartella 1

N. progressivo 21.005

Tipologia Foto - negativo BN

Argomento Vita militare

Titolo soggetto foto o doc Esempio di uccello segretario con una zampa legata a una fune

Data

Autore

Dimensioni H x B cm 6x9

Località

Note Si ringrazia Paola Celli per la segnalazione.



## SCHEMA Unità Documentaria

n° copia digitale 28cif00001CF

Unità Archivistica Cartella 1

N. progressivo 21.006

Tipologia Foto - negativo BN

Argomento Vita militare

Titolo soggetto foto o doc Alcuni militari italiani in posa mostrano un uccello segretario

Data

Autore

Dimensioni H x B cm 6x9

Località

Note Cfr. 26cif90003CF

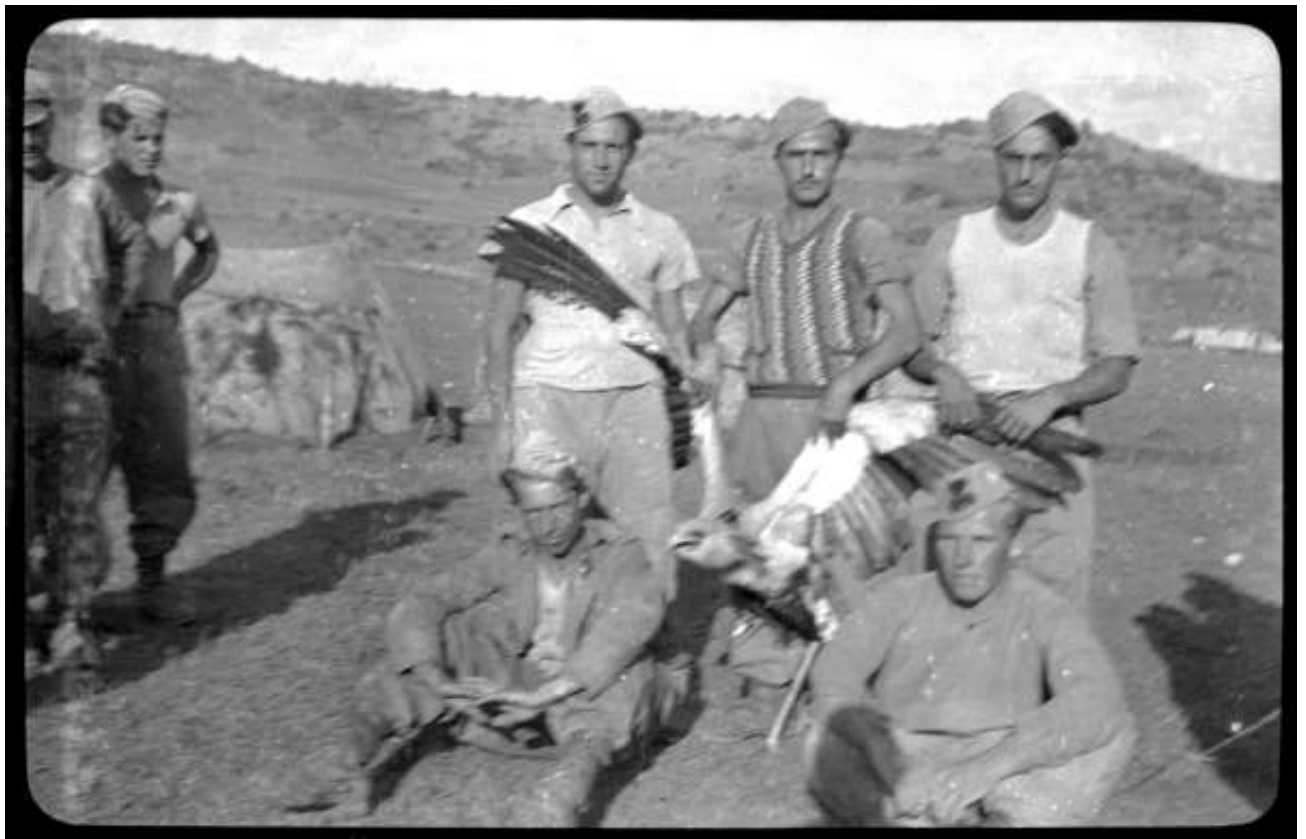

## SCHEMA Unità Documentaria

n° copia digitale 26cif00002CF

Unità Archivistica Cartella 1

N. progressivo 21.007

Tipologia Foto - negativo BN

Argomento Vita militare

Titolo soggetto foto o doc Il soldato "X" in posa mostra un uccello segretario

Data

Autore

Dimensioni H x B cm 9x6

Località

Note Cfr. 26cif90003CF





## SCHEMA Unità Documentaria

**n° copia digitale** ocif00035CF

**Unità Archivistica** Cartella 1

**N. progressivo** 21.008

**Tipologia** Foto - negativo BN

**Argomento** Vita militare

**Titolo soggetto foto o doc** Primo piano della testa dell'uccello segretario

**Data**

**Autore**

**Dimensioni H x B cm** 6x9

**Località**

**Note** Cfr. 26cif90003CF





## SCHEMA Unità Documentaria

n° copia digitale 13cif0003CF

Unità Archivistica Cartella 1

N. progressivo 21.009

Tipologia Foto - negativo BN

Argomento Vita militare

Titolo soggetto foto o doc Tre militari italiani in posa mostrano un volatile e una pentola

Data

Autore

Dimensioni H x B cm 6x9

Località

Note



## SCHEMA Unità Documentaria

n° copia digitale ucif00036CF

Unità Archivistica Cartella 1

N. progressivo 25.001

Tipologia Foto - negativo BN

Argomento Vita militare

Titolo soggetto foto o doc Tre militari italiani seduti in riva a uno specchio d'acqua

Data

Autore

Dimensioni H x B cm 6x9

Località

Note



## SCHEMA Unità Documentaria

n° copia digitale cifq00024CF

Unità Archivistica Cartella 1

N. progressivo 25.002

Tipologia Foto - negativo BN

Argomento Vita militare

Titolo soggetto foto o doc Tre militari italiani in riva a uno specchio d'acqua

Data

Autore

Dimensioni H x B cm 6x9

Località

Note



## SCHEMA Unità Documentaria

n° copia digitale scif00023CF

Unità Archivistica Cartella 1

N. progressivo 27.001

Tipologia Foto - negativo BN

Argomento Vita militare

Titolo soggetto foto o doc Militare italiano si arrampica su una parete rocciosa

Data

Autore

Dimensioni H x B cm 9x6

Località

Note



## SCHEMA Unità Documentaria

n° copia digitale cifq00023CF

Unità Archivistica Cartella 1

N. progressivo 27.002

Tipologia Foto - negativo BN

Argomento Vita militare

Titolo soggetto foto o doc Gruppo di militari italiani seduti su una roccia

Data

Autore

Dimensioni H x B cm 6x9

Località

Note





## SCHEDA Unità Documentaria

n° copia digitale pcif00036CF

Unità Archivistica Cartella 1

N. progressivo 27.003

Tipologia Foto - negativo BN

Argomento Vita militare

**Titolo soggetto foto o doc** Quattro militari italiani davanti ad un albero con il fusto annodato indicatore della *Strada Imperiale* Adua-Gondar

**Data**

**Autore**

**Dimensioni H x B cm** 9x6

**Località**

**Note** Cfr. "Gli Annali dell'Africa Italiana", 14° pagina delle illustrazioni dopo p.144, anno 1, n. 1, 1938. (Vedi Allegato A, p.1).





## SCHEMA Unità Documentaria

n° copia digitale 36cif90002CF

Unità Archivistica Cartella 1

N. progressivo 29.001

Tipologia Foto - negativo BN

Argomento Vita militare

Titolo soggetto foto o doc Gruppo di militari italiani in posa accanto a un prete etiope e a un missionario francese

Data

Autore

Dimensioni H x B cm 6x9

Località Gondar

Note Cfr. L. Lucchese e L. Stradiotti, a cura di, 1935-1937 Reportage dall'Etiopia, Brescia 2013, p. 40, dove è fotografata una missione francese nei pressi di Gondar (Vedi Allegato A, p.2).



## SCHEMA Unità Documentaria

n° copia digitale 4kcif0002CF

Unità Archivistica Cartella 1

N. progressivo 29.002

Tipologia Foto - negativo BN

Argomento Vita militare

**Titolo soggetto foto o doc** Quattro militari italiani in posa accanto a un prete etiope e a un missionario francese

**Data**

**Autore**

**Dimensioni H x B cm** 6x9

**Località** Gondar

**Note** Cfr. L. Lucchese e L. Stradiotti, a cura di, 1935-1937 Reportage dall'Etiopia, Brescia 2013, p. 40, dove è fotografata una missione francese nei pressi di Gondar (Vedi Allegato A, p.2).



## SCHEMA Unità Documentaria

n° copia digitale 2 cif0001CF

Unità Archivistica Cartella 1

N. progressivo 29.003

Tipologia Foto - negativo BN

Argomento Vita militare

**Titolo soggetto foto o doc** Gruppo di militari italiani e indigeni, al centro un membro del clero etiope (il soldato "X" indossa il casco coloniale)

**Data**

**Autore**

**Dimensioni H x B cm** 6x9

**Località** Gondar

**Note** Cfr. L. Lucchese e L. Stradiotti, a cura di, 1935-1937 Reportage dall'Etiopia, Brescia 2013, p. 40, dove è fotografata una missione francese nei pressi di Gondar (Vedi Allegato A, p.2).



## SCHEMA Unità Documentaria

n° copia digitale 12cif70001CF

Unità Archivistica Cartella 1

N. progressivo 29.004

Tipologia Foto - negativo BN

Argomento Vita militare

**Titolo soggetto foto o doc** Soldato "X" accanto a un prete etiope abbraccia un bambino che regge un supporto di legno con lampadina

**Data**

**Autore**

**Dimensioni H x B cm** 6x9

**Località** Gondar

**Note** Cfr. L. Lucchese e L. Stradiotti, a cura di, *1935-1937 Reportage dall'Etiopia*, Brescia 2013, p. 40, dove è fotografata una missione francese nei pressi di Gondar (Vedi Allegato A, p.2).



## SCHEMA Unità Documentaria

n° copia digitale 2kcif0001CF

Unità Archivistica Cartella 1

N. progressivo 30.001

Tipologia Foto - negativo BN

Argomento Vita militare

**Titolo soggetto foto o doc** Gruppo di militari italiani in posa su un ponte in legno, dietro il secondo da destra è il soldato "X"

Data

Autore

Dimensioni H x B cm 9x6

Località

Note





## SCHEMA Unità Documentaria

n° copia digitale 20cif90001CF

Unità Archivistica Cartella 1

N. progressivo 30.002

Tipologia Foto - negativo BN

Argomento Vita militare

Titolo soggetto foto o doc Tre militari italiani in posa su un ponte in legno

Data

Autore

Dimensioni H x B cm 9x6

Località

Note





## SCHEMA Unità Documentaria

n° copia digitale 1kcif0001CF

Unità Archivistica Cartella 1

N. progressivo 30.003

Tipologia Foto - negativo BN

Argomento Vita militare

Titolo soggetto foto o doc Due militari italiani in posa su un ponte in legno

Data

Autore

Dimensioni H x B cm 9x6

Località

Note



## SCHEDA Unità Documentaria

**n° copia digitale** cifd00035CF

**Unità Archivistica** Cartella 1

**N. progressivo** 31.001

**Tipologia** Foto - negativo BN

**Argomento** Vita e lavoro in colonia

**Titolo soggetto foto o doc** Ponte in costruzione

**Data**

**Autore**

**Dimensioni H x B cm** 6x9

**Località**

**Note**



## SCHEMA Unità Documentaria

n° copia digitale scif00024CF

Unità Archivistica Cartella 1

N. progressivo 31.002

Tipologia Foto - negativo BN

Argomento Vita e lavoro in colonia

Titolo soggetto foto o doc Ponte in costruzione

Data

Autore

Dimensioni H x B cm 6x9

Località

Note



## SCHEMA Unità Documentaria

n° copia digitale 5gcifg0003CF

Unità Archivistica Cartella 1

N. progressivo 31.003

Tipologia Foto - negativo BN

Argomento Vita e lavoro in colonia

Titolo soggetto foto o doc Ponte in costruzione, si notano molti indigeni al lavoro

Data

Autore

Dimensioni H x B cm 6x9

Località

Note

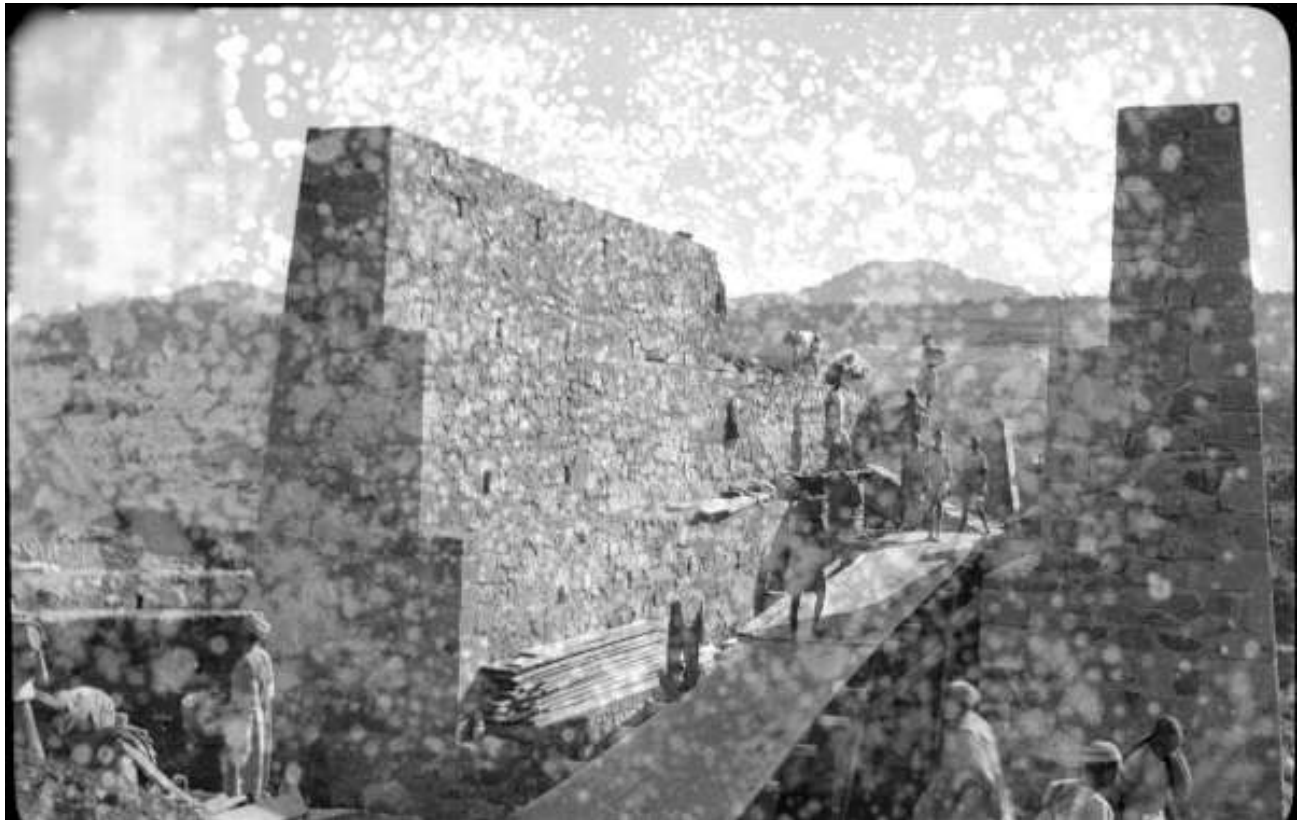

## SCHEMA Unità Documentaria

n° copia digitale 37cif90001CF

Unità Archivistica Cartella 1

N. progressivo 31.004

Tipologia Foto - negativo BN

Argomento Vita e lavoro in colonia

Titolo soggetto foto o doc Ponte in costruzione

Data

Autore

Dimensioni H x B cm 6x9

Località

Note





## SCHEMA Unità Documentaria

n° copia digitale 6gcifg0003CF

Unità Archivistica Cartella 1

N. progressivo 31.005

Tipologia Foto - negativo BN

Argomento Vita e lavoro in colonia

Titolo soggetto foto o doc Ponte in costruzione

Data

Autore

Dimensioni H x B cm 6x9

Località

Note





## SCHEMA Unità Documentaria

n° copia digitale 26cif0001CF

Unità Archivistica Cartella 1

N. progressivo 31.006

Tipologia Foto - negativo BN

Argomento Vita e lavoro in colonia

Titolo soggetto foto o doc Ponte in costruzione

Data

Autore

Dimensioni H x B cm 6x9

Località

Note



## SCHEMA Unità Documentaria

n° copia digitale 35cif80003CF

Unità Archivistica Cartella 1

N. progressivo 32.001

Tipologia Foto - negativo BN

Argomento Vita militare

Titolo soggetto foto o doc Stazione di una teleferica

Data

Autore

Dimensioni H x B cm 6x9

Località

**Note** Potrebbe trattarsi di una teleferica costruita dal reparto Teleferisti nella zona tra Adua e Gondar, vedi Davide Fossa, *Lavoro italiano nell'impero*, Mondadori, Milano 1938, p. 343.



## SCHEMA Unità Documentaria

n° copia digitale 2gcifg0001CF

Unità Archivistica Cartella 1

N. progressivo 32.002

Tipologia Foto - negativo BN

Argomento Vita militare

Titolo soggetto foto o doc Stazione di una teleferica

Data

Autore

Dimensioni H x B cm 6x9

Località

Note



## SCHEDA Unità Documentaria

n° copia digitale cifl00012CF

Unità Archivistica Cartella 1

N. progressivo 32.003

Tipologia Foto - negativo BN

Argomento Vita militare

Titolo soggetto foto o doc Stazione di una teleferica

Data

Autore

Dimensioni H x B cm 6x9

Località

Note

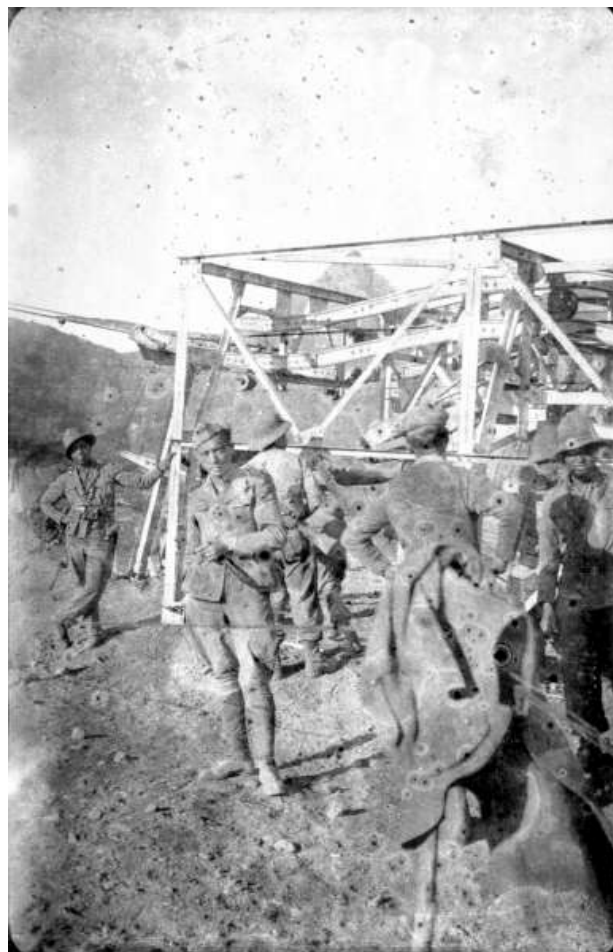

## SCHEMA Unità Documentaria

n° copia digitale wcifr00024CF

Unità Archivistica Cartella 1

N. progressivo 32.004

Tipologia Foto - negativo BN

Argomento Vita militare

Titolo soggetto foto o doc Stazione di una teleferica

Data

Autore

Dimensioni H x B cm 9x6

Località

Note Cfr. immagine *Matarazzo\_1S06\_005*, Fondo Matarazzo, archivio CDMC.(Vedi Allegato A, p.4).

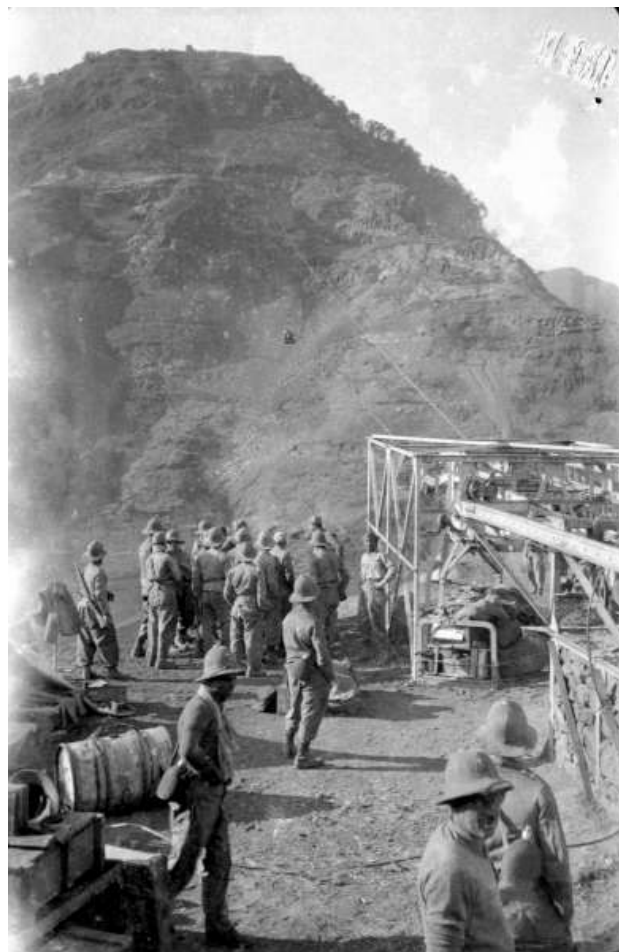

## SCHEMA Unità Documentaria

n° copia digitale hcif00023CF

Unità Archivistica Cartella 1

N. progressivo 32.005

Tipologia Foto - negativo BN

Argomento Vita militare

Titolo soggetto foto o doc Stazione di una teleferica

Data

Autore

Dimensioni H x B cm 9x6

Località

Note

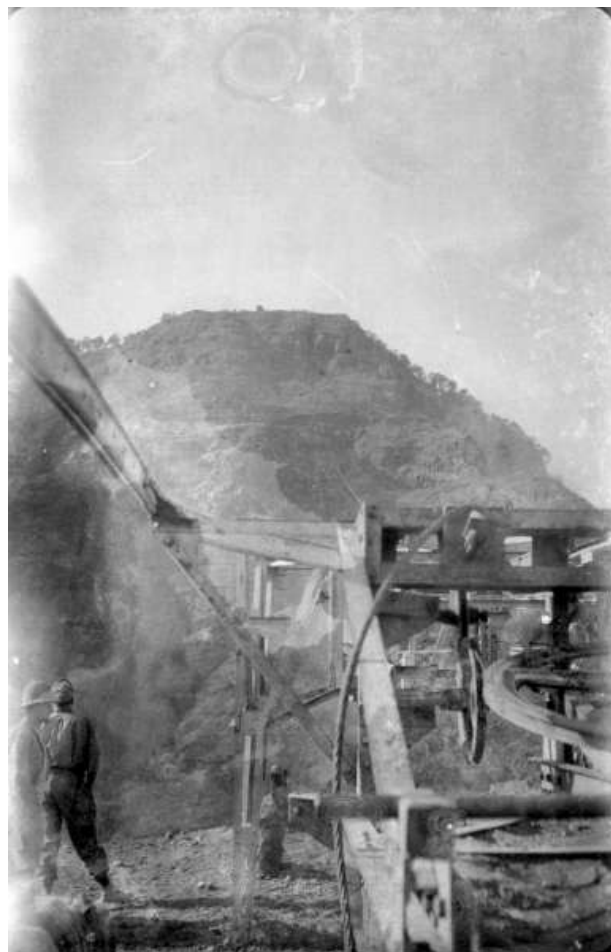



## SCHEMA Unità Documentaria

n° copia digitale ocif00011CF

Unità Archivistica Cartella 1

N. progressivo 32.006

Tipologia Foto - negativo BN

Argomento Vita militare

Titolo soggetto foto o doc Stazione di una teleferica

Data

Autore

Dimensioni H x B cm 6x9

Località

Note

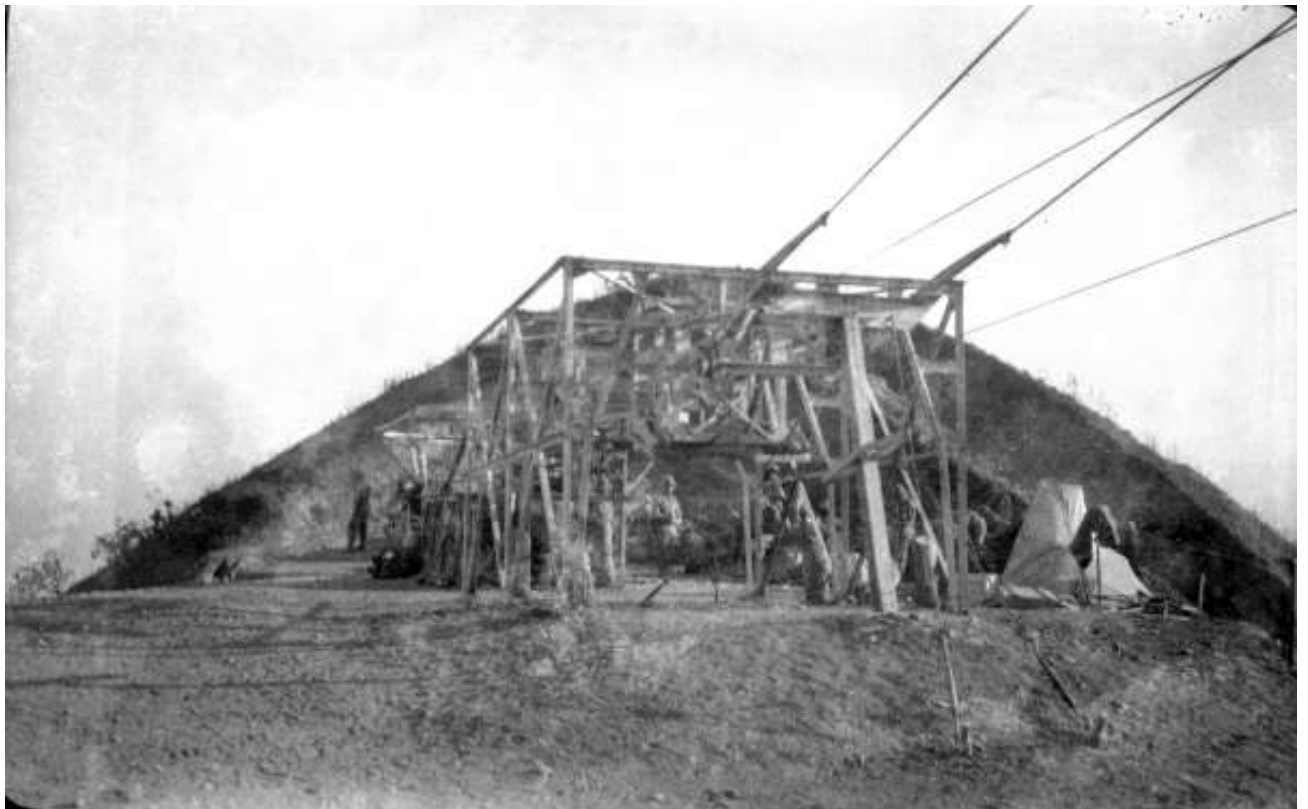

## SCHEMA Unità Documentaria

n° copia digitale 5kcif0003CF-600

Unità Archivistica Cartella 1

N. progressivo 32.007

Tipologia Foto - negativo BN

Argomento Vita militare

Titolo soggetto foto o doc Carrello (con sponde) della teleferica caduto su una sottostante strada in costruzione

Data

Autore

Dimensioni H x B cm 6x9

Località

Note Cfr. immagine *Matarazzo\_1S53\_011 Panorama vicino alla teleferica*, Fondo Matarazzo, archivio CDMC.



## SCHEMA Unità Documentaria

n° copia digitale scif00036CF

Unità Archivistica Cartella 1

N. progressivo 33.001

Tipologia Foto - negativo BN

Argomento Vita militare

Titolo soggetto foto o doc Campo militare

Data

Autore

Dimensioni H x B cm 6x9

Località

Note Sullo sfondo si intravedono costruzioni, ma l'immagine è troppo fuori fuoco per definirle meglio.



## SCHEMA Unità Documentaria

n° copia digitale ocif00012CF

Unità Archivistica Cartella 1

N. progressivo 33.002

Tipologia Foto - negativo BN

Argomento Vita militare

Titolo soggetto foto o doc Campo militare

Data

Autore

Dimensioni H x B cm 6x9

Località

Note



## SCHEMA Unità Documentaria

**n° copia digitale** cifh00036CF

**Unità Archivistica** Cartella 1

**N. progressivo** 33.003

**Tipologia** Foto - negativo BN

**Argomento** Vita militare

**Titolo soggetto foto o doc** Ascari con bovini e un asino davanti a un accampamento militare

**Data**

**Autore**

**Dimensioni H x B cm** 6x9

**Località**

**Note**



## SCHEMA Unità Documentaria

n° copia digitale cifd00012CF

Unità Archivistica Cartella 1

N. progressivo 33.004

Tipologia Foto - negativo BN

Argomento Vita militare

Titolo soggetto foto o doc Militari sparsi in marcia

Data

Autore

Dimensioni H x B cm 6x9

Località

Note





## SCHEMA Unità Documentaria

n° copia digitale pcif00012CF

Unità Archivistica Cartella 1

N. progressivo 33.005

Tipologia Foto - negativo BN

Argomento Vita militare

Titolo soggetto foto o doc Militari in marcia

Data

Autore

Dimensioni H x B cm 6x9

Località

Note



## SCHEMA Unità Documentaria

n° copia digitale ucif00023CF

Unità Archivistica Cartella 1

N. progressivo 33.006

Tipologia Foto - negativo BN

Argomento Vita militare

Titolo soggetto foto o doc Truppe con automezzi

Data

Autore

Dimensioni H x B cm 6x9

Località

Note



## SCHEMA Unità Documentaria

n° copia digitale cifl00035CF

Unità Archivistica Cartella 1

N. progressivo 33.007

Tipologia Foto - negativo BN

Argomento Vita militare

Titolo soggetto foto o doc Militari su un autocarro

Data

Autore

Dimensioni H x B cm 6x9

Località

Note



## SCHEMA Unità Documentaria

n° copia digitale cifl00036CF

Unità Archivistica Cartella 1

N. progressivo 33.008

Tipologia Foto - negativo BN

Argomento Vita militare

Titolo soggetto foto o doc Militari in sosta durante una marcia

Data

Autore

Dimensioni H x B cm 6x9

Località

Note



## SCHEMA Unità Documentaria

n° copia digitale 24cif00002CF

Unità Archivistica Cartella 1

N. progressivo 33.009

Tipologia Foto - negativo BN

Argomento Vita militare

Titolo soggetto foto o doc Campo militare in fase di smobilitazione

Data

Autore

Dimensioni H x B cm 6x9

Località

Note





## SCHEMA Unità Documentaria

n° copia digitale hcif00024CF

Unità Archivistica Cartella 1

N. progressivo 33.010

Tipologia Foto - negativo BN

Argomento Vita militare

Titolo soggetto foto o doc Parti di una tenda smontata

Data

Autore

Dimensioni H x B cm 9x6

Località

Note





## SCHEMA Unità Documentaria

n° copia digitale cifh00021CF

Unità Archivistica Cartella 1

N. progressivo 33.011

Tipologia Foto - negativo BN

Argomento Vita militare

Titolo soggetto foto o doc Militari davanti alle loro tende

Data

Autore

Dimensioni H x B cm 6x9

Località

Note



## SCHEMA Unità Documentaria

n° copia digitale 1mcifm0001CF

Unità Archivistica Cartella 1

N. progressivo 33.012

Tipologia Foto - negativo BN

Argomento Vita militare

**Titolo soggetto foto o doc** Militari e 1 bambino indigeno davanti alla sede della Federazione dei fasci di combattimento

**Data**

**Autore**

**Dimensioni H x B cm** 6x9

**Località**

**Note** Cfr. immagine *Matarazzo\_1S52\_011*, *Due bambini indigeni davanti alla sede della Federazione dei fasci di combattimento*, forse di Gondar, Fondo Matarazzo, archivio CDMC (Vedi Allegato A, p.3).



## SCHEMA Unità Documentaria

n° copia digitale cifq00012CF

Unità Archivistica Cartella 1

N. progressivo 35.001

Tipologia Foto - negativo BN

Argomento Panorami di regione

Titolo soggetto foto o doc Veduta panoramica, al centro camion trasporta assi

Data

Autore

Dimensioni H x B cm 6x9

Località

Note



SCHEDA Unità Documentaria

**n° copia digitale** hcif00034CF

**Unità Archivistica** Cartella 1

**N. progressivo** 35.002

**Tipologia** Foto - negativo BN

**Argomento** Panorami di regione

**Titolo soggetto foto o doc** Veduta panoramica

**Data**

**Autore**

**Dimensioni H x B cm** 6x9

**Località**

**Note** Cfr. scif00036CF



## SCHEMA Unità Documentaria

n° copia digitale cifq00035CF

Unità Archivistica Cartella 1

N. progressivo 35.003

Tipologia Foto - negativo BN

Argomento Panorami di regione

Titolo soggetto foto o doc Veduta panoramica

Data

Autore

Dimensioni H x B cm 6x9

Località

Note





## SCHEMA Unità Documentaria

n° copia digitale cify000132CF

Unità Archivistica Cartella 1

N. progressivo 35.004

Tipologia Foto - negativo BN

Argomento Panorami di regione

Titolo soggetto foto o doc Veduta panoramica, monti sullo sfondo

Data

Autore

Dimensioni H x B cm 6x9

Località

Note





## SCHEMA Unità Documentaria

n° copia digitale scif00011CF

Unità Archivistica Cartella 1

N. progressivo 35.005

Tipologia Foto - negativo BN

Argomento Panorami di regione

Titolo soggetto foto o doc Veduta panoramica, catene montuose

Data

Autore

Dimensioni H x B cm 6x9

Località

Note



## SCHEMA Unità Documentaria

n° copia digitale tycif00025CF

Unità Archivistica Cartella 1

N. progressivo 35.006

Tipologia Foto - negativo BN

Argomento Panorami di regione

Titolo soggetto foto o doc Veduta panoramica, monti sullo sfondo, due indigeni seduti in primo piano

Data

Autore

Dimensioni H x B cm 6x9

Località

Note

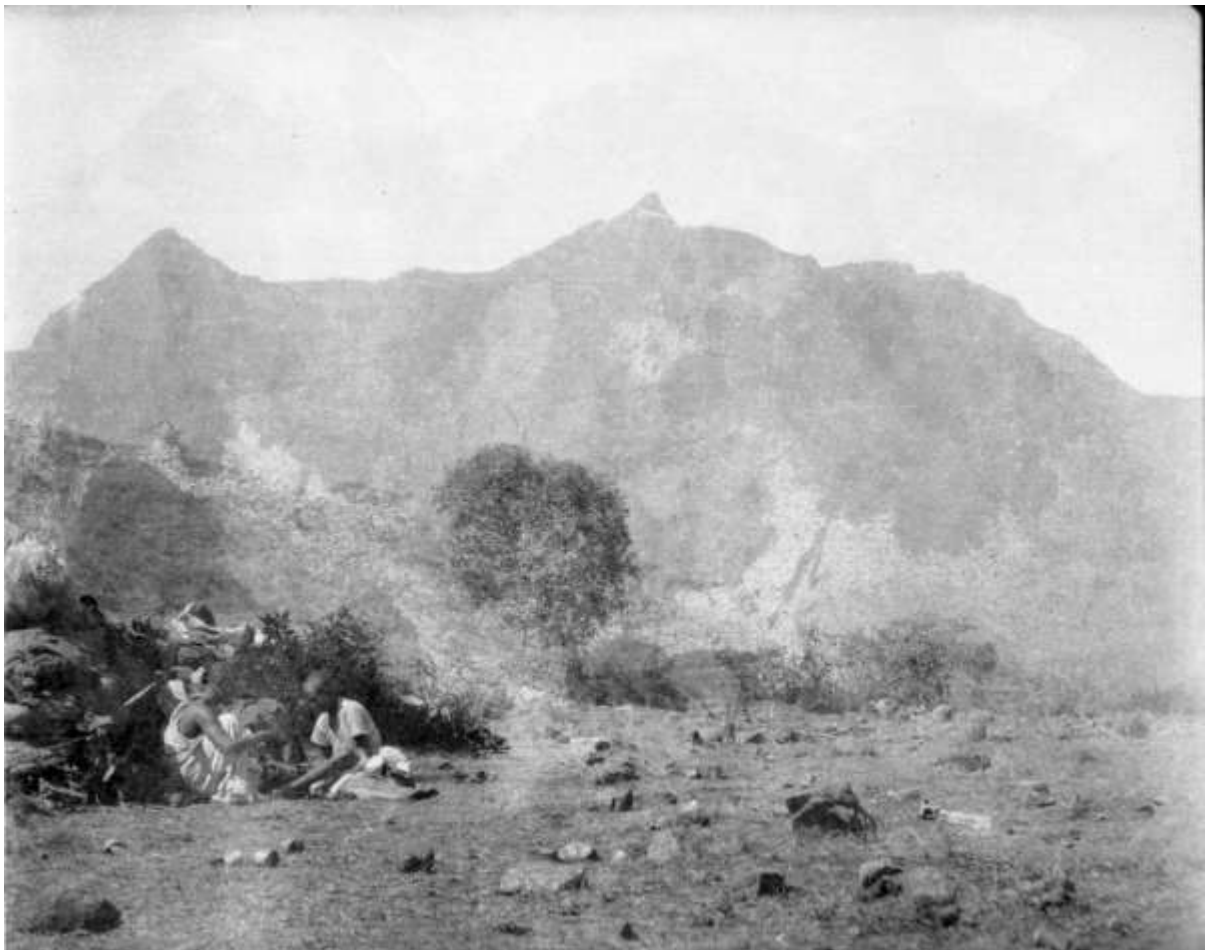

## SCHEMA Unità Documentaria

**n° copia digitale** scif00012CF

**Unità Archivistica** Cartella 1

**N. progressivo** 35.007

**Tipologia** Foto - negativo BN

**Argomento** Panorami di regione

**Titolo soggetto foto o doc** Veduta panoramica, catene montuose

**Data**

**Autore**

**Dimensioni H x B cm** 6x9

**Località**

**Note**



## SCHEMA Unità Documentaria

n° copia digitale wcifr00023CF

Unità Archivistica Cartella 1

N. progressivo 35.008

Tipologia Foto - negativo BN

Argomento Panorami di regione

Titolo soggetto foto o doc Veduta panoramica

Data

Autore

Dimensioni H x B cm 6x9

Località

Note



## SCHEMA Unità Documentaria

n° copia digitale pcif00034CF

Unità Archivistica Cartella 1

N. progressivo 37.001

Tipologia Foto - negativo BN

Argomento Panorami di centri abitati

Titolo soggetto foto o doc Gondar, veduta panoramica

Data

Autore

Dimensioni H x B cm 6x9

Località

Note





## SCHEMA Unità Documentaria

n° copia digitale cifl00023CF

Unità Archivistica Cartella 1

N. progressivo 37.002

Tipologia Foto - negativo BN

Argomento Panorami di centri abitati

Titolo soggetto foto o doc I castelli di Gondar

Data

Autore

Dimensioni H x B cm 6x9

Località

Note

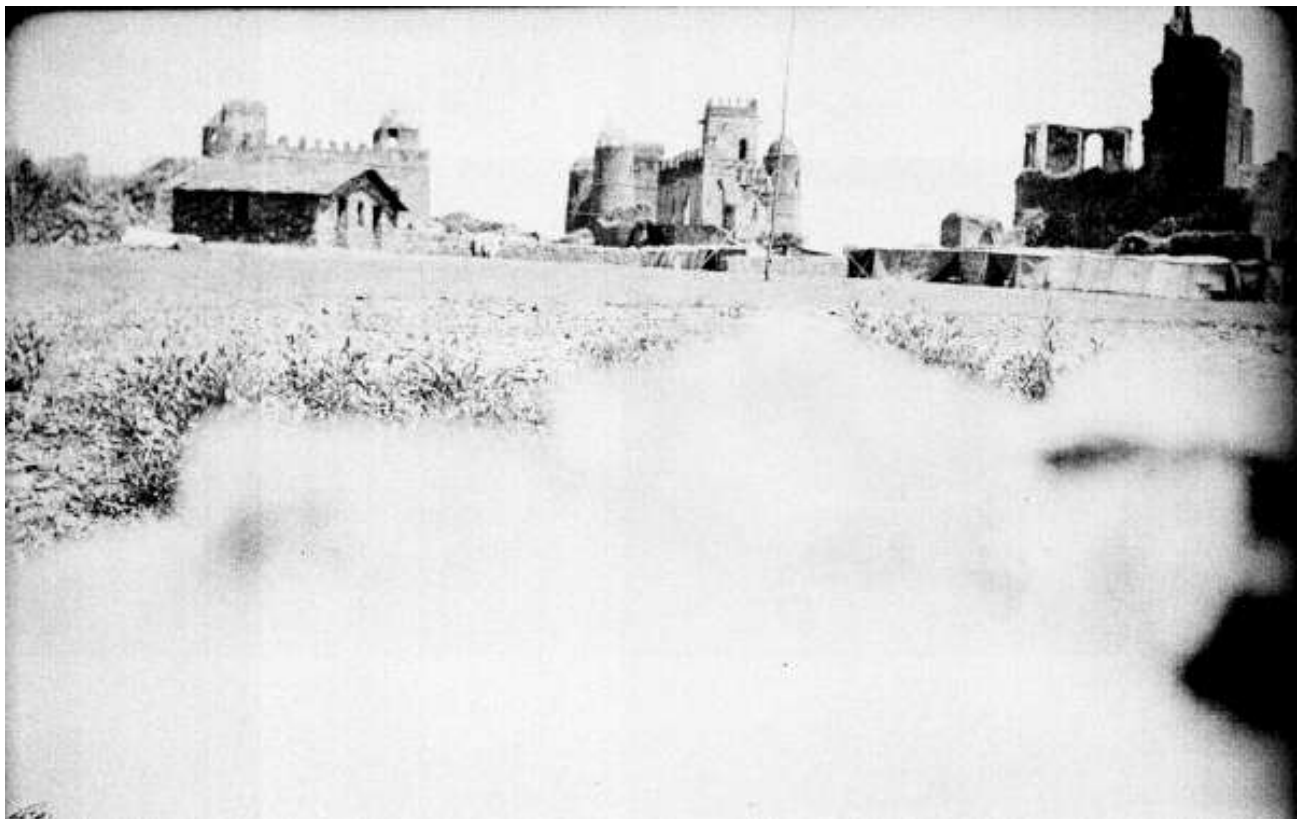



## SCHEMA Unità Documentaria

n° copia digitale 23cif90002CF

Unità Archivistica Cartella 1

N. progressivo 37.003

Tipologia Foto - negativo BN

Argomento Vita militare

Titolo soggetto foto o doc Alto ufficiale con militari italiani in posa davanti ai castelli di Gondar

Data

Autore

Dimensioni H x B cm 6x9

Località

Note



## SCHEMA Unità Documentaria

n° copia digitale 22cif00003CF

Unità Archivistica Cartella 1

N. progressivo 37.004

Tipologia Foto - negativo BN

Argomento Panorami di centri abitati

Titolo soggetto foto o doc Castello di Gondar

Data

Autore

Dimensioni H x B cm 9x6

Località

Note

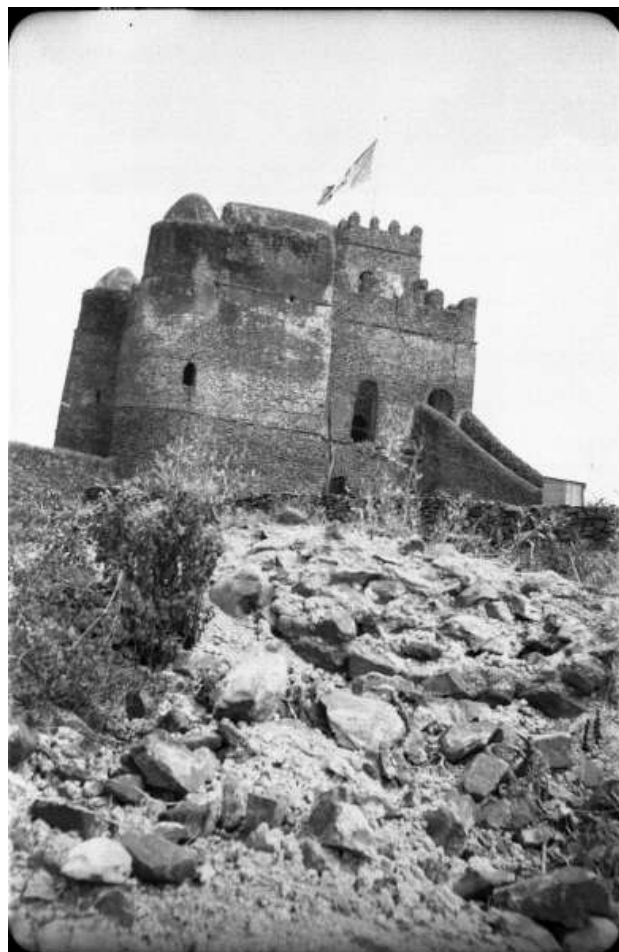

## SCHEMA Unità Documentaria

n° copia digitale 4

N. progressivo 37.005

Unità Archivistica Cartella 2

Tipologia Foto - stampa BN

Argomento Panorami di centri abitati

Titolo soggetto foto o doc Castello di Gondar

Data

Dimensioni H x B cm 8x11

Note

Autore

Località Gondar



SCHEDA Unità Documentaria

n° copia digitale 5

Unità Archivistica Cartella 2

N. progressivo 39.001

Tipologia Foto - stampa BN

Argomento Popolazione usi e costumi

Titolo soggetto foto o doc Mercato indigeno

Data

Autore

Dimensioni H x B cm 8x11

Località

Note



## SCHEMA Unità Documentaria

n° copia digitale [wcifr00011CF](#)

N. progressivo 39.001

Unità Archivistica [Cartella 1](#)

Tipologia [Foto - negativo BN](#)

Argomento [Popolazione usi e costumi](#)

Titolo soggetto foto o doc [Bimbo indigeno](#)

[Data](#)

[Dimensioni H x B cm](#) 9x6

[Note](#)

[Autore](#)

[Località](#)





## SCHEMA Unità Documentaria

n° copia digitale cifh00035CF

Unità Archivistica Cartella 1

N. progressivo 39.001

Tipologia Foto - negativo BN

Argomento Popolazione usi e costumi

Titolo soggetto foto o doc Guerriero indigeno con scudo

Data

Autore

Dimensioni H x B cm 9x6

Località

Note





## SCHEMA Unità Documentaria

**n° copia digitale** 1 - FRONTE

**N. progressivo** 40.001

**Unità Archivistica** Cartella 2

**Tipologia** Foto - stampa Seppia

**Argomento** Vita militare

**Titolo soggetto foto o doc** "Armando Battistini"

**Data**

**Autore**

**Dimensioni H x B cm** 13x8

**Località**

**Note** Sul retro manoscritto ad inchiostro " Baci Armando Battistini"



## SCHEDA Unità Documentaria

n° copia digitale C

N. progressivo 50.001

Titolo soggetto foto o doc Militare italiano

Unità Archivistica Cartella 3

Tipologia Foto - stampa BN

Argomento Vita militare

Data

Dimensioni H x B cm 8x5,5

Note

Autore

Località



## SCHEMA Unità Documentaria

n° copia digitale D

N. progressivo 50.001

Titolo soggetto foto o doc Militare italiano

Unità Archivistica Cartella 3

Tipologia Foto - stampa BN

Argomento Vita militare

Data

Dimensioni H x B cm 8x5,5

Note

Autore

Località



## SCHEMA Unità Documentaria

n° copia digitale A

Unità Archivistica Cartella 3

N. progressivo 50.003

Tipologia Foto - stampa BN

Argomento Vita militare

Titolo soggetto foto o doc Ufficiale italiano stringe la mano a un ufficiale ascaro

Data

Autore

Dimensioni H x B cm 8x5,5

Località

Note



## SCHEDA Unità Documentaria

n° copia digitale B

Unità Archivistica Cartella 3

N. progressivo 50.004

Tipologia Foto - stampa BN

Argomento Vita militare

Titolo soggetto foto o doc Gruppo di indigeni, al centro uno con la testa fasciata, alle spalle un ascaro

Data

Autore

Dimensioni H x B cm 8x5,5

Località

Note

